

令和5年10月22日執行

参議院徳島県及び高知県選挙区選出議員補欠選挙

選挙の結果調

徳島市選挙管理委員会

目 次

1 執行日程

- (1) 執行日程表…………… 1
- (2) 委員会・会議等日程表…………… 7

2 選挙期日及び立候補の届出

- (1) 選挙の期日…………… 8
- (2) 選挙期日の告示日…………… 8
- (3) 立候補の届出期日…………… 8
- (4) 立候補者等…………… 8
- (5) 党派別・新旧別候補者数…………… 8

3 選挙人名簿登録者数等

- (1) 登録資格等…………… 8
- (2) 選挙時登録者数…………… 9
- (3) 選挙人名簿登録者数…………… 10
- (4) 当日有権者数…………… 11

4 投票

- (1) 投票の日時…………… 12
- (2) 投票事務従事者数…………… 12
- (3) 投票立会人分析表…………… 12
- (4) 投票所…………… 12
 - ア 距離・選挙人数別の投票所数…………… 12
 - イ 投票所に使用した施設の内訳…………… 12
 - ウ 投票所一覧表…………… 13
- (5) 投票区別所属町名一覧表…………… 14
- (6) 期日前投票・不在者投票・在外投票…………… 16
 - ア 期日前投票日計表…………… 16
 - イ 不在者投票日計表…………… 16
 - ウ 期日前投票所窓口来場者状況…………… 17
 - エ 在外投票等の状況…………… 17
 - オ 不在者投票の管理者別内訳…………… 17
 - カ 不在者投票の投票用紙等の請求及び交付…………… 17
 - キ 不在者投票及び在外投票の受理・不受理…………… 17
- (7) 不在者投票における外部立会人…………… 18
 - ア 行政区ごとの外部立会人選定人数及び指定施設一覧…………… 18
 - イ 指定施設への外部立会人派遣状況…………… 20
- (8) 投票結果…………… 20
 - ア 当日有権者数…………… 20
 - イ 投票速報…………… 20
 - ウ 行政区別年代別投票状況…………… 21
 - エ 年代別投票者数…………… 22
 - オ 投票結果…………… 23

5	開票	
(1)	開票の日時・場所	25
(2)	開票結果	25
ア	開票結果	25
イ	無効投票の内訳	26
(3)	開票事務別処理時間経過表	26
(4)	開票所 徳島グランヴィリオホテル	27
6	選挙事務所	28
7	ポスター掲示場	
(1)	有権者数・面積別設置数	28
(2)	掲示場設置期間	28
(3)	ポスター掲示場の様式	28
(4)	投票区別設置状況	29
8	選挙公報	30
9	個人演説会	
(1)	個人演説会開催回数	30
(2)	候補者別個人演説会開催一覧表	30
(3)	指定施設の数	30
10	啓発事業	31
11	参考資料（選挙のお知らせはがき）	32

1 執行日程

(1) 執行日程表

月 日 (曜)	期日 前後	市選挙管理委員会	県選挙管理委員会
あらかじめ		<ul style="list-style-type: none"> ・執行日程、事務分担策定 (ポスター) ・ポスター掲示場設置場所の選定、占用申請等依頼の準備 ・ポスター掲示場の設置数の減数協議 法144の2② ・ポスター掲示場の設置準備開始 法144の2① ・ポスター掲示場設置業者選定、仕様書作成準備 ・ポスター掲示場設置施設管理者依頼の準備 ・ポスター掲示場設置業務入札説明会案内送付 (個人演説会) ・個人演説会等施設の指定及び県への報告 法161①③ ・個人演説会等施設の費用に係る施設の管理者からの申請の受理及び承認 令121 (啓発関係) ・臨時啓発事業計画の策定 法6① ・広報広聴課へ広報紙への掲載依頼 ・広報車配車依頼 ・市民協働課、支所、コミセン、公民館その他関係先依頼文作成 ・選挙用ホームページ作成 ・啓発資材発注 ・広報車用音声データの原稿作成、発注 (名簿・選挙のお知らせ等) ・登録の有無の照会準備 ・お知らせ葉書の作成準備 令31・準14 (投票関係) ・投票管理者、同職務代理者の人選(期日前投票所含む) ・投票所、投票立会人の準備 ・投票所開閉時刻の変更の届出 法40①②・処 6の3 ・繰上投票を行う場合の内申 法56 ・投票区の設置の告示 法17③・準32 ・投票所の借り上げ依頼開始 ・開票所の行事予定確認 ・開票所借り上げ依頼、使用者との交渉 ・各種会場借上交渉 ・諸印刷物の発注準備 ・県へ諸印刷物、氏名掲示、公報等の必要枚数等回答 ・在外投票の投票用紙等の受領 ・選挙人名簿登録証明書交付申請書の受理、交付 ・郵便投票証明書の交付申請書の受理、交付 ・在外投票の投票用紙等の郵送開始 令65の11②・在外選挙執行規則23 ・契約管理課へ印刷物、物品等の発注 ・会計年度任用職員(8人)の採用準備 ・執行経費算定表の県への報告 ・倉庫整理、用品等の確認、投票所物品準備開始 (コールセンター) ・コールセンター業務入札準備 	
8月7日(月)	76	<ul style="list-style-type: none"> ○ポスター掲示場設置業務入札説明会 14:00～ 委員会室 ○コールセンター業務入札説明会 15:00～ 委員会室 	
8月21日(月)	62	<ul style="list-style-type: none"> 定例委員会 10:00～ 委員会室 ①選挙人名簿の抹消等について ②執行日程等について ○ポスター掲示場設置業務入札 14:00～ 委員会室 ○コールセンター業務入札 15:00～ 委員会室 (ポスター) ・ポスター掲示場設置場所選定期限、一覧表作成、位置図を修正、発注 ・ポスター掲示場占用申請、所有者へ使用依頼文書発送 	
9月1日(金)	51	<ul style="list-style-type: none"> 定時登録委員会 10:00～ 委員会室 ①選挙人名簿の抹消等について ②定時登録者の決定について ③直接請求の数の決定と告示について ④登録の移し替えを延期する期間の決定 ⑤ポスター掲示場の設置数の決定 ⑥ポスター掲示場設置場所の決定 ⑦選挙のお知らせの様式の決定 ⑧投票所内氏名等掲示の様式の決定 ⑨氏名等掲示の掲載順序を定めるくじを行う場所及び日時の決定 ⑩期日前投票所及び不在者投票等の諸様式の決定 ⑪期日前投票所の決定 ⑫不在者投票所の決定 ⑬在外選挙人が期日前投票を行う期日前投票所の決定 ⑭不在者投票の郵送開始の日の決定 ⑮臨時啓発事業の決定 	

月 日 (曜)	期日 前後	市選挙管理委員会	県選挙管理委員会
9月1日(金)	51	⑩開票管理者又は同職務代理者の選任決定 ⑪開票の場所及び日時決定 ⑫開票立会人を定めるくじを行う場所及び日時決定 【告示】 ①直接請求の数の告示 (投開票関係) ・所属長へ協力依頼文発送 ・投票立会人の推薦依頼開始(各コミュニティ協議会) ・臨時電話の申込み(開票所、期日前投票所) ・投・開票所の電源点検を四国電力に依頼 ・投票所及び個人演説会施設等使用申請 ・個人演説会公営施設の行事予定表の提出依頼 ・郵便投票該当者へ通知 ・兼務職員協議→日毎の事務従事職員数一覧表送付 ・投・開票所の電気設備の保守点検依頼(電気保安協会等)	・選挙人名簿定時登録
9月4日(月)	48	・開票所の電気配線工事の依頼 ・開票所へ投票箱等を送致するタクシーの配車依頼 ・出先期日前投票所の借り上げ依頼(国府の駐車場も含む) ・期日前投票所の配線工事等依頼、設営・テストの日程調整 ・点字判読者、開票速報アナウンス依頼文書発送 ・投票所物品等の点検	・報道機関連絡会議
9月12日(火)	40	・選挙のお知らせの送付等について郵便局と打合せ ・報道関係者打合せ会開催通知発送 ・警察関係者打ち合わせ会開催通知発送 ・報道関係者、警察関係者事務打ち合わせ会資料作成	・市町村選管委員長・書記長等会議
9月15日(金)	37	◎投票用紙搬入 17:00以降	
9月19日(火)	33	・会計年度任用職員雇用開始(4人)	・立候補予定者等説明会(徳島)
9月20日(水)	32	定例委員会 10:00～ 委員会室 ①選挙人名簿の抹消等について	
9月25日(月)	27	・ポスター掲示場設置開始 ・会計年度任用職員雇用開始(4人)	
9月26日(火)	26	(投票用紙) ・投票用紙を投票区ごとに仕分け ・不在者投票用封筒に票詰め等準備	
9月27日(水)	25	・投票管理者、同職代へ協力依頼、従事者選任依頼文発送 ・開票事務従事者に協力依頼文発送	・立候補届出事前審査 ・選挙公報(選)事前審査
9月28日(木)	24	・投票所物品等を国府倉庫から運送業者の倉庫へ搬出 (名簿・選挙のお知らせ等) ・選挙のお知らせ納品 15:00デジタル推進課 ・異動締め切り 17:00～選挙人名簿マスター更新 ・選挙人名簿抄本、選挙のお知らせ打ち出し 【告示】 ①移替え延期期間の告示	・公給物品点検
9月29日(金)	23	(名簿・選挙のお知らせ等) ・選挙のお知らせ裁断 ・選挙人名簿抄本裁断、製本、DV等支援措置対象者処理(修正テープで消込) ・選挙のお知らせ外字・世帯内同姓同名等の処理 ・二重投票該当者リスト送付準備 (投開票関係) ・投・開票事務従事者選任完了 ・期日前投票用物品を市役所に搬入 16:00国際親善コーナー ・投票用紙自動交付機、計数機の調整 【告示】 ①ポスター掲示場の設置場所の告示 法144の2④	
9月30日(土)	22	・期日前投票所(国際親善コーナー)の設営	
10月1日(日)	21	(啓発) ・広報とくしま掲載	
10月2日(月)	20	(名簿・選挙のお知らせ等) ・選挙のお知らせ最終確認、郵便局へ送致	
10月4日(水) 登録基準日 登録日	18	臨時委員会 9:00～委員会室 ①選挙人名簿の抹消等について ②選挙時登録者の決定 ③直接請求の数の決定 ④投票所の決定 ⑤投票管理者及び同職務代理者の選任決定 ⑥投票立会人の選任決定 ⑦期日前投票所の投票管理者及び同職務代理者の選任決定 ⑧期日前投票所の投票立会人の選任決定及び通知 ⑨投票速報及び開票速報の時間帯の決定について	・選挙人名簿基準日 ・選挙時登録 ・立候補届受付リハーサル ・氏名掲示(期日前)配付

月 日 (曜)	期日 前後	市選挙管理委員会	県選挙管理委員会
10月4日(水) 登録基準日 登録日	18	<p>【会議】 ○警察関係者事務打合せ会 10:00 ~ 801会議室 ○報道関係者事務打合せ会 11:00 ~ 801会議室 【告示】 ①直接請求の数の告示 (ポスター) ・ポスター掲示場設置完了 ・登録者数を県へ報告 令22① ・在外選挙人名簿登録者数を県へ報告 令23の16① ・不在者投票の投票用紙等の郵送開始 令53① (個人演説会) ・公営施設個人演説会場の行事予定表の提出期限 (名簿・選挙のお知らせ等) ・選挙のお知らせの郵送の開始(3日間)</p>	
10月5日(木) 告示日	17	<p>【会議】 ○出先期日前投票職務代理者説明会(国際親善コーナー) 臨時委員会 17:05~ 委員会室 ①投票所内氏名等掲示の掲載順序くじの執行 法175③ 【告示】 ①投票管理者及び同職務代理者の選任告示 ②投票所の告示 ③期日前投票を行う場所の告示 ④在外投票の期日前投票を行う場所の告示 ⑤期日前投票所の投票管理者及び同職務代理者の選任告示 ⑥不在者投票のできる場所の告示 ⑦開票管理者及び同職務代理者の選任告示 ⑧開票の場所及び日時の告示 ⑨開票立会人が10人を超える場合等のくじを行う場所及び日時の告示 ⑩氏名等掲示(選)の順序の決定に係るくじを行う日時及び場所の告示 (投票関係) ・投票立会人へ選任通知発送及び投票管理者への通知 法38①・令27・法48の2 ・開票立会人の届出の受理開始 法62①・令69 ・選挙事務所の設置(異動)届の受理開始 法130② ・繰上投票期日の関係ある投票管理者及び開票管理者への通知 令46② ・候補者に関する投票管理者及び開票管理者への通知 令92 ・公営施設使用の個人演説会の開催申出の受理及び施設管理者への通知並びに施設の管理者からの開催の可否に関する通知の受理 法163・令112①・115・117 ・違法選挙事務所の閉鎖命令の開始 法134 ・違法ポスター等の撤去命令及び警察署長への通報の準備 法147・201の11⑩・201の14① ・投票所内氏名等掲示印刷発注 ・期日前投票所に氏名等掲示の完了 法175 ②・令125 の4 ・無投票となった旨の選挙長の通知の各投票管理者への通知 令48の2 ・不在者投票の受理及び保管の開始 令62 ・抄本を期日前投票所の管理者への送付 令28・49の7 ・期日前投票所の設備完了 令32・49の7 ・投票事務従事者へ委嘱状発送(従事者ノート同封) ・開票事務従事者へ委嘱状発送 ・在外選挙人名簿の登録の停止 法30の6③ ・該当兼務職員一覧表受領 (啓発関係) ・選挙啓発における車上用啓発看板の掲示 ・広報車及び看板による啓発 【候補者の住所地の市町村長】 ・候補者が死亡した場合の選挙長への通知開始 令92④ 【候補者の本籍地の市町村長】 ・候補者が被選挙権を有しなくなった場合の住所地の選挙管理委員会への通知の開始 法11③ 【候補者の住所地の委員会】 ・候補者につき法11③の通知を受けた場合の選挙長への通知の開始 令92⑤ 【公営施設の管理者】 ・個人演説会等の施設の設備の程度その他施設の使用に関する定め公表 令 119② ・公営施設の使用のための納付すべき費用の額の公表 令121 ・個人演説会の開催の可否に関する市町村選挙管理委員会及び当該候補者に対する通知の開始 令117 ・候補者が公営施設の使用のために納付すべき費用の納入の開始 令120① 【(指定投票区)投票管理者】 ・候補者の氏名等の通知受理 令92①② ・投票立会人の選任通知受理 令27・49の7 ・繰上投票についての通知受理 令46①</p>	<ul style="list-style-type: none"> ・立候補届受付(徳島) ・確認団体交付 ・政見放送くじ ・物資交付 ・推薦団体受付
10月6日(金) 期日前事務開始	16	<p>期日前投票 国際親善コーナー 8:30~20:00 10月21日まで</p>	<ul style="list-style-type: none"> ・選挙公報(選)くじ ・氏名掲示印刷

月 日 (曜)	期日 前後	市選挙管理委員会	県選挙管理委員会
10月6日(金) 期日前投票 事務開始	16	【期日前投票所の投票管理者】 ・期日前投票の開始 法48の2① ・期日前投票所の開閉 法40①・48の2⑥ ・期日前投票所の投票立会人が2人に達しなくなったとき又はその後2人に達しなくなったときの選任 法38②・48の2⑤ ・投票箱の空虚の確認及び投票箱の施錠 令33・34 49の7 ・投票用紙の交付 法45・48の2⑤・令35 ・代理投票、点字投票の処理 法47・48・令39② ・仮投票の処理 法50・令41 ・投票箱の閉鎖 法53・48の2⑤ ・投票録の作成 法54・令49の10 ・期日前投票所内の秩序保持 法59・60 ・在外帰国投票の期日前投票の開始 法49の2② ・兼務職員出務開始	
10月7日(土)	15	・公営施設使用の個人演説会の開始 法163(開催2日前までに申込み)	
10月11日(水)	11	◎投・開票事務打ち合わせ会(県) ・選挙公報受領	・選挙公報・氏名掲示配付
10月12日(木)	10	・出先施設期日前投票所の設営 上八万(AM)・川内(PM) ・選挙公報各世帯へ配布開始 ・選挙公報の補充措置(支所・コミセン)	
10月13日(金)	9	・出先施設期日前投票所の設営 国府(AM)・ふれあい健康館(PM)	
10月14日(土)	8	◎街頭啓発(県と共催) ・広報車による巡回広報	
10月15日(日)	7	・広報車による巡回広報 (啓発) ・広報とくしま掲載	
10月16日(月)	6	・在外選挙人の在外公館等における投票期限 法49の2①(前6日) 期日前投票 ふれあい健康館他3カ所 9:00～18:00 10月21日まで 【期日前投票所の投票管理者】 ・ふれあい健康館等出先施設における期日前投票の開始 法48の2① ・ふれあい健康館等出先期日前投票所の開閉 法40①・48の2⑥ ・期日前投票所の投票立会人が2人に達しなくなったとき又はその後2人に達しなくなったときの選任 法38②・48の2⑤ ・投票箱の空虚の確認及び投票箱の施錠 令33・34 49の7 ・投票用紙の交付 法45・48の2⑤・令35 ・代理投票、点字投票の処理 法47・48・令39② ・仮投票の処理 法50・令41 ・投票箱の閉鎖 法53・48の2⑤ ・投票録の作成 法54・令49の10 ・期日前投票所内の秩序保持 法59・60 【会議】 ○投票管理者、同職務代理人打ち合わせ会 10:00～ 13階大会議室→10/11に変更 ○投票用紙投票管理者点検 13:00・14:00・15:00 13階大会議室→10/11に変更	
10月17日(火)	5	【会議】 ○開票事務打ち合わせ会 801会議室 10:30 計数係 11:00 集結回付係 ・投票所告示期限 法41①(前5日)	
10月18日(水)	4	・AM徳島大学常三島キャンパス期日前投票所の設営 ・PMイオンモール徳島期日前投票所の設営 ・郵便による不在者投票の投票用紙等の請求期限 令59の4①(前4日) ・在外郵便投票制度における投票用紙等の請求期限 令65の11① ・投票所物品等の送致開始	・投・開票速報室準備
10月19日(木)	3	期日前投票 徳島大学常三島キャンパス 10:00～17:00 10月20日まで イオンモール徳島 10:00～19:00 10月21日まで 【期日前投票所の投票管理者】 ・徳島大学、イオンモール徳島における期日前投票の開始 法48の2① ・徳島大学、イオンモール徳島期日前投票所の開閉 法40①・48の2⑥ ・期日前投票所の投票立会人が2人に達しなくなったとき又はその後2人に達しなくなったときの選任 法38②・48の2⑤ ・投票箱の空虚の確認及び投票箱の施錠 令33・34 49の7 ・投票用紙の交付 法45・48の2⑤・令35 ・代理投票、点字投票の処理 法47・48・令39② ・仮投票の処理 法50・令41 ・投票箱の閉鎖 法53・令48の2⑤ ・投票録の作成 法54・令49の10 ・期日前投票所内の秩序保持 法59・60 【会議】 ○投票効力判定基準事務打合せ会 13:30～委員会室 ・開票立会人の届出締め切り日 法62①(前3日) ・投票立会人の選任通知期限 法38①	・広報車巡回(22日まで)

月 日 (曜)	期日 前後	市選挙管理委員会	県選挙管理委員会
10月19日(木)	3	<p>・公営施設使用の個人演説会の開催申出期限 法163(開催日前2日)</p> <p>臨時委員会 17:05～ 委員会室</p> <p>①開票立会人の選任決定 法62①②</p> <p>・開票立会人が10人を超える場合等のくじの執行 法62②③④⑤</p> <p>・開票立会人が3人に達しない場合の選任及び被選任者への通知 法62⑧</p> <p>・補充立候補があった場合の氏名等掲示の掲載順序の決定に係るくじの執行 法175③</p> <p>・開票立会人の氏名等を開票管理者へ通知 令70の2①</p> <p>・開票立会人選任通知</p>	
10月20日(金)	2	<p>・選挙公報の配布の期限 法170①(前2日まで)</p> <p>・投票所設備の設営開始</p> <p>・報酬の仕分け</p> <p>・投票所用選挙人名簿抄本の打ち出し</p> <p>[期日前投票管理者]</p> <p>・徳島大学内期日前投票最終日(17:00～撤収) 法48の2</p> <p>・投票録及び選挙人名簿抄本を選挙管理委員会へ送致 法48の2⑤・55・令49の10・11</p>	<p>・選挙立会人くじ</p> <p>・投・開票リハーサル</p>
10月21日(土) 投票日前日	1	<p>・投票所の設営完了 令32</p> <p>・投票所の氏名等掲示の完了 法175①</p> <p>・投票所変更の告示期限 法41②</p> <p>・選挙人名簿の抄本等を投票管理者へ送付 令28</p> <p>・開票立会人が3人に達しなくなった場合の選任及び被選任者への通知 法62⑧</p> <p>・不在者投票最終日 法49・令56①</p> <p>・抄本を裁断、製本、口取り紙付ける</p> <p>・当日有権者数算出</p> <p>・抄本、投票用紙等の投票所送致物品の梱包</p> <p>・抄本等投票管理者渡し 20:30～</p> <p>・広報車による巡回広報</p> <p>・選挙事務所(投票所から300メートル内)の閉鎖命令の準備 法132・134①</p> <p>・兼務職員出務終了</p> <p>[期日前投票管理者]</p> <p>・期日前投票最終日(川内町民会館・国府コミセン撤収) 法48の2</p> <p>・投票録及び選挙人名簿抄本を選挙管理委員会へ送致 法48の2⑤・55・令49の10・11</p> <p>[投票管理者]</p> <p>・選挙人名簿の抄本の受領 令28</p> <p>・投票所設備等の点検 法175①・令32</p> <p>[指定在外選挙投票区の投票管理者]</p> <p>・在外選挙人名簿の抄本の受領 令65の13①</p>	
10月22日(日) 投・開票日	0	<p>投票 市内63投票区投票所 7:00～20:00</p> <p>・投票状況速報 法6②</p> <p>①10:00 ②11:00 ③14:00 ④16:00 ⑤18:00 ⑥19:30 ⑦20:00</p> <p>・補正登録事務 法26</p> <p>・期日前投票箱等の開票管理者への送致 法55・48の2⑤</p> <p>・広報車による巡回広報</p> <p>・登録移替延滞期間最終日</p> <p>・期日前投票所(本庁・イオンモール徳島・ふれあい健康館・上八万支所)の撤収</p> <p>[投票管理者]</p> <p>・投票所の開閉 法40①</p> <p>・投票立会人が2人に達しない場合又は2人に達しなくなった場合の選任及び被選任者への通知 法38②</p> <p>・投票箱の空虚の確認及び施錠 令33・34</p> <p>・選挙人名簿の抄本との対照、選挙人の確認 令35</p> <p>・投票用紙の交付 法45①・令35</p> <p>・代理投票及び点字投票の処理 法47・48・令39②</p> <p>・仮投票の処理 法50・令41</p> <p>・投票箱の閉鎖 法53・令43</p> <p>・投票録の作成 法54</p> <p>・投票所内の秩序保持又は処分の請求 法59・60</p> <p>[指定関係投票区の投票管理者]</p> <p>・不在者投票の投票用紙を返還して投票を行った場合、不在者投票用紙交付済の者が投票所に訪れて仮投票した場合等の指定投票区の投票管理者への通知 令64②・26の2①</p> <p>[指定投票区の投票管理者]</p> <p>・不在者投票の受理、不受理の決定 法37⑦・令26の2②③・62・63</p> <p>・投票箱閉鎖後に届いた不在者投票の受取り 法37⑦・令26の2②③・65</p> <p>・投票箱、投票録、投票箱閉鎖後に届いた不在者投票及び選挙人名簿又はその抄本の開票管理者への送致 法37⑦・55・令26の2③・65</p> <p>[指定在外選挙投票区の投票管理者]</p> <p>・在外選挙人の帰国投票(在外選挙人名簿の抄本との対照、選挙人の確認) 令35</p> <p>・在外投票の受理・不受理の決定 令65の21・62・63</p> <p>・投票箱閉鎖後に届いた在外投票の受取り 令65の21・65</p> <p>・投票箱、投票録、在外投票に関する調書、投票箱閉鎖後に届いた在外投票及び在外選挙人名簿抄本の開票管理者への送致 法55・令65の19③・65の21・65</p>	

月 日 (曜)	期日 前後	市選挙管理委員会	県選挙管理委員会
10月22日(日) 投・開票日	0	<p>[不在者投票管理者(委員長)]</p> <ul style="list-style-type: none"> 不在者投票調書の作成及び指定投票区の投票管理者への送致 令61② 在外投票の指定在外選挙投票区の投票管理者への送付 令65の7・65の12② 在外投票に関する調書の作成、送致 令65の19② <p>開 票 徳島グランヴィリオホテル 21:15～</p> <ul style="list-style-type: none"> 開票所仮設電気工事 臨時電話架設 開票所物品搬入 開票所の設営 <p>[会議]</p> <p>○開票立会人事務打合せ会 20:20～</p> <p>[開票管理者]</p> <ul style="list-style-type: none"> 投票箱等の受理 法55 48の2⑤ 開票立会人が3人に達しないときの選任及び被選任者への通知 法62⑧ 投票箱の開函及び代理投票の仮投票、選挙人が確認できない場合等の仮投票、不受理等の決定を受けた不在者投票並びに在外投票の受理、不受理の決定 法66①・令71 投票の混同 法66② 投票の点検 法66②・令72 投票の効力の決定 法67・68・68の2 開票状況速報 法6② 得票数の朗読 令73 開票録の作成 法70 選挙人名簿及び在外選挙人名簿抄本等を委員会に返付 令75 開票所内の秩序保持又は処分請求 法74・59・60 開票所の撤去 点検済の投票等の市町村委員会への送付 令76 	
10月23日(月)	-1	<p>◎投票用紙受払報告、開票結果検収(県) 法66③・令74</p> <ul style="list-style-type: none"> ポスター掲示場撤去開始 投票所物品等の撤収(24日まで) 臨時電話撤去 登録の移し替え再開 	・投・開票速報室撤去
10月24日(火)	-2		・選挙分会
10月25日(水)	-3	・投票所物品等を運送業者の倉庫から国府倉庫へ搬入	
10月26日(木)	-4		・選挙会、当選証書付与式(徳島)
10月27日(金)	-5	<ul style="list-style-type: none"> ポスター掲示場撤去完了 会計年度任用職員最終日(4人) 	
11月2日(木)	-11	・会計年度任用職員最終日(4人)	
11月6日(月)	-15		・収支報告書提出期限(第1回)
11月21日(火)	-30		・選挙の効力に関する訴訟提起期限
11月25日(土)	-34		・当選の効力に関する訴訟提起期限

(2) 委員会・会議等日程表

月日(曜日)	時間	場所	会議名	委員長	委員
8月21日(月)	10時00分	委員会室	定例委員会 (執行日程等)	出	出
9月1日(金)	10時00分	委員会室	定時登録委員会 (定時登録等)	出	出
9月20日(水)	10時00分	委員会室	定例委員会 (選挙人名簿の抹消等)	出	出
10月4日(水)	9時00分	委員会室	臨時委員会 (選挙時登録者数の決定等)	出	出
	10時00分	801会議室	警察関係者事務打合せ会	出	出
	11時00分	801会議室	報道関係者事務打合せ会	出	出
10月5日(木) 告示日	17時05分	委員会室	臨時委員会 (氏名掲示掲載順序くじ執行等)	出	出
10月6日(金)	8時30分	国際親善コーナー	期日前投票開始	—	—
10月14日(土)	未定	イオンモール徳島(予定)	街頭啓発	出	—
10月16日(月)	9時00分	ふれあい健康館外3カ所	出先期日前投票開始	—	—
	10時00分	13階 大会議室	投票管理者等事務打合せ会 →10月11日(水)に変更	—	—
	13時00分		投票用紙点検→10月11日(水)に変更 (内町～加茂名)	—	—
	14時00分		投票用紙点検→10月11日(水)に変更 (川内～佐古)	—	—
	15時00分		投票用紙点検→10月11日(水)に変更 (八万～国府)	—	—
10月17日(火)	10時30分		801会議室	開票事務打合せ会(計数係)	—
11時00分	開票事務打合せ会(集結回付係)	—		—	
10月19日(木)	10時00分	徳島大学常三島キャンパス	期日前投票開始(2日間)	—	—
		イオンモール徳島	期日前投票開始(3日間)	—	—
	13時30分	委員会室	投票効力判定基準打合せ会	—	—
	17時05分	委員会室	臨時委員会 (開票立会人選任決定等)	出	出
10月22日(日) 選挙期日	20時20分	徳島グランヴィリオホテル	開票立会人打合せ会 (開票管理者のみ出席)	—	—
	21時15分		開票	出	出

2 選挙期日及び立候補の届出

(1) 選挙の期日 令和5年10月22日(日)

(2) 選挙期日の告示日 令和5年10月5日(木)

(3) 立候補の届出期日 令和5年10月5日(木)

(4) 立候補者等

受理番号	届出年月日	ふりがな候補者氏名	本籍	住所	年齢	党派	職業	ウェブサイト等のアドレス
1	令和5年10月5日	ひろた はじめ 広田 一	高知県	高知県高知市	55歳	無所属	会社社長	http://hirota1.com
2	令和5年10月5日	にしうち 西内 けん	高知県	高知県須崎市	56歳	自由民主党	行政書士事務所代表	http://ken-nishiuchi.com

(5) 党派別・新旧別候補者数

区分	自由民主党	無所属	計
新	1		1
元		1	1
計	1	1	2

3 選挙人名簿登録者数等

(1) 登録資格等

告示日	令和5年10月5日
登録日	令和5年10月4日
登録基準日	令和5年10月4日
住所要件	令和5年7月4日以前から本市の住民基本台帳に登録されている者
年齢要件	平成17年10月23日以前に生まれた者
登録の移替え延期期間	令和5年9月29日～10月22日

(2) 選挙時登録者数

投票区別 選挙時登録者数

令和5年10月4日現在

投票区名	男	女	計
内町1	10	6	16
内町2	3	2	5
沖洲	16	6	22
渭東1	2	7	9
渭東2	15	15	30
渭東3	8	3	11
渭東4	5	6	11
渭北1	6	4	10
渭北2	3	5	8
渭北3	5	5	10
加茂1	5	7	12
加茂2	14	11	25
加茂3	20	5	25
加茂名1	1	2	3
加茂名2	1	1	2
加茂名3	9	14	23
加茂名4	5	12	17
加茂名5	11	9	20
加茂名6	6	5	11
川内1	2	5	7
川内2	14	20	34
川内3	11	3	14
川内4	2	0	2
応神1	8	1	9
応神2	5	5	10
不動	1	1	2
津田1	1	1	2
津田2	3	5	8
津田3	4	1	5
津田4	5	6	11
津田5	4	2	6
昭和1	6	7	13

投票区名	男	女	計
昭和2	5	6	11
東富田	12	8	20
西富田	3	1	4
新町	6	6	12
佐古1	9	8	17
佐古2	6	4	10
八万1	4	5	9
八万2	2	3	5
八万3	11	11	22
八万4	17	10	27
八万5	6	11	17
勝占1	9	8	17
勝占2	1	4	5
勝占3	16	3	19
多家良1	5	6	11
多家良2	2	1	3
多家良3	1	1	2
多家良4	1	0	1
多家良5	0	1	1
上八万1	1	0	1
上八万2	1	0	1
上八万3	6	2	8
上八万4	2	3	5
入田	1	2	3
国府1	0	0	0
国府2	12	12	24
国府3	1	1	2
国府4	6	9	15
国府5	0	0	0
国府6	1	0	1
国府7	0	1	1
合計	358	309	667

(3) 選挙人名簿登録者数

投票区別 選挙人名簿登録者数

令和5年10月4日現在

投票区名	男	女	計
内町1	1,484	1,773	3,257
内町2	595	716	1,311
沖洲	4,052	4,419	8,471
渭東1	989	1,177	2,166
渭東2	3,708	4,482	8,190
渭東3	2,418	2,486	4,904
渭東4	1,283	1,466	2,749
渭北1	1,551	1,627	3,178
渭北2	1,481	1,653	3,134
渭北3	1,744	1,895	3,639
加茂1	1,746	1,999	3,745
加茂2	3,665	4,179	7,844
加茂3	3,508	4,014	7,522
加茂名1	1,010	1,212	2,222
加茂名2	602	692	1,294
加茂名3	2,583	3,034	5,617
加茂名4	2,816	3,342	6,158
加茂名5	1,488	1,546	3,034
加茂名6	1,134	1,302	2,436
川内1	1,604	1,677	3,281
川内2	3,070	3,373	6,443
川内3	1,563	1,752	3,315
川内4	465	421	886
応神1	783	872	1,655
応神2	1,335	1,466	2,801
不動	966	1,082	2,048
津田1	461	502	963
津田2	1,425	1,605	3,030
津田3	1,175	1,327	2,502
津田4	1,472	1,641	3,113
津田5	1,126	1,261	2,387
昭和1	1,587	1,818	3,405

投票区名	男	女	計
昭和2	2,271	2,632	4,903
東富田	2,512	2,957	5,469
西富田	733	848	1,581
新町	743	892	1,635
佐古1	1,720	2,007	3,727
佐古2	2,476	3,000	5,476
八万1	2,778	3,352	6,130
八万2	1,020	1,190	2,210
八万3	3,298	3,726	7,024
八万4	2,305	2,661	4,966
八万5	1,035	1,260	2,295
勝占1	2,482	2,848	5,330
勝占2	1,407	1,503	2,910
勝占3	2,925	3,136	6,061
多家良1	1,305	1,437	2,742
多家良2	309	321	630
多家良3	356	355	711
多家良4	431	442	873
多家良5	211	244	455
上八万1	151	163	314
上八万2	628	682	1,310
上八万3	1,367	1,523	2,890
上八万4	1,325	1,499	2,824
入田	646	542	1,188
国府1	669	701	1,370
国府2	3,844	4,385	8,229
国府3	588	623	1,211
国府4	2,512	2,836	5,348
国府5	385	433	818
国府6	823	938	1,761
国府7	245	263	508
合計	98,389	111,210	209,599

(4) 当日有権者数

投票区別 当日有権者数

令和5年10月22日現在

投票区名	男	女	計
内町1	1,482	1,769	3,251
内町2	594	715	1,309
沖洲	4,038	4,411	8,449
渭東1	989	1,175	2,164
渭東2	3,697	4,474	8,171
渭東3	2,412	2,479	4,891
渭東4	1,280	1,466	2,746
渭北1	1,549	1,624	3,173
渭北2	1,478	1,645	3,123
渭北3	1,740	1,892	3,632
加茂1	1,740	1,998	3,738
加茂2	3,651	4,173	7,824
加茂3	3,498	4,006	7,504
加茂名1	1,008	1,209	2,217
加茂名2	601	692	1,293
加茂名3	2,573	3,030	5,603
加茂名4	2,805	3,340	6,145
加茂名5	1,485	1,542	3,027
加茂名6	1,131	1,299	2,430
川内1	1,601	1,675	3,276
川内2	3,063	3,364	6,427
川内3	1,561	1,751	3,312
川内4	465	420	885
応神1	779	868	1,647
応神2	1,332	1,464	2,796
不動	965	1,081	2,046
津田1	460	502	962
津田2	1,424	1,602	3,026
津田3	1,171	1,323	2,494
津田4	1,471	1,640	3,111
津田5	1,124	1,260	2,384
昭和1	1,582	1,815	3,397

投票区名	男	女	計
昭和2	2,266	2,629	4,895
東富田	2,502	2,953	5,455
西富田	730	846	1,576
新町	740	890	1,630
佐古1	1,714	2,005	3,719
佐古2	2,470	2,996	5,466
八万1	2,775	3,346	6,121
八万2	1,017	1,186	2,203
八万3	3,292	3,719	7,011
八万4	2,298	2,657	4,955
八万5	1,033	1,259	2,292
勝占1	2,479	2,847	5,326
勝占2	1,404	1,501	2,905
勝占3	2,921	3,130	6,051
多家良1	1,304	1,436	2,740
多家良2	309	319	628
多家良3	355	353	708
多家良4	430	441	871
多家良5	211	244	455
上八万1	151	162	313
上八万2	626	680	1,306
上八万3	1,365	1,521	2,886
上八万4	1,323	1,498	2,821
入田	574	542	1,116
国府1	667	700	1,367
国府2	3,838	4,378	8,216
国府3	585	621	1,206
国府4	2,509	2,835	5,344
国府5	385	433	818
国府6	821	935	1,756
国府7	244	263	507
在外選挙人	29	70	99
合計	98,116	111,099	209,215

4 投票

(1) 投票の日時 令和5年10月22日(日) 午前7時から午後8時まで

(2) 投票事務従事者数

総数	投票所1カ所あたり		平均
	最大	最小	
484	15	5	7.7

(3) 投票立会人分析表

年代別	男	女	計
20代	1	0	1
30代	0	1	1
40代	0	5	5
50代	2	9	11
60代	31	19	50
70代	75	24	99
80代	9	1	10
合計	118	59	177

平均年齢	
男	72.1歳
女	65.0歳
平均	69.7歳

		投票区	年齢
最高齢者	男	加茂名4	87歳
	女	応神1	80歳
最低齢者	男	入田	26歳
	女	佐古2	32歳

(4) 投票所

ア 距離・選挙人数別の投票所数

選挙人数 段階	距離段階							合計
	500人 未満	500人 以上 1,000人 未満	1,000人 以上 2,000人 未満	2,000人 以上 3,000人 未満	3,000人 以上 5,000人 未満	5,000人 以上 10,000人 未満	10,000人 以上	
市役所からの距離が 10km未満の投票所	1	7	9	14	15	15	0	61
市役所からの距離が 10km以上の投票所	1	0	1	0	0	0	0	2
合計	2	7	10	14	15	15	0	63

イ 投票所に使用した施設の内訳

保育所	幼稚園	小学校	中学校	高等学校	大学	公民館	コミセン	その他	支所	市役所	公会堂	計
2	1	16	6	2	0	5	15	16	0	0	0	63

ウ 投票所一覧表

番号	投票区名	所在地	投票所名	投票の場所
1	内町1	幸町3丁目71番地1	内町コミュニティセンター(幸町会館)	2階会議室
2	内町2	徳島町城内1番地の15	内町小学校	体育館
3	沖洲	南沖洲二丁目2番4号	沖洲小学校	体育館
4	渭東1	福島一丁目7番28号	福島小学校	体育館
5	渭東2	安宅三丁目2番76号	城東中学校	体育館1階黎明館
6	渭東3	住吉三丁目2番5号	城東小学校	体育館
7	渭東4	城東町一丁目4番1号	徳島商業高等学校	情報図書会館1階ホール
8	渭北1	下助任町1丁目1番地	助任小学校	体育館
9	渭北2	中前川町3丁目16番地	徳島中学校	体育館(1階武道場)
10	渭北3	助任本町6丁目4番地	渭北福祉館(日枝神社内)	サロン室
11	加茂1	上助任町三本松	上助任町コミュニティ会館	
12	加茂2	南田宮四丁目5番5号	千松小学校	体育館
13	加茂3	北矢三町二丁目1番1号	徳島科学技術高等学校	体育館1階多目的ホール
14	加茂名1	庄町5丁目48番地の5	加茂名コミュニティセンター	1階大集会室
15	加茂名2	蔵本元町3丁目60番地	加茂名公民館蔵本分館	1階ホール
16	加茂名3	北島田町1丁目11番地	加茂名公民館島田分館	集会室
17	加茂名4	名東町2丁目304番地	名東町2丁目集会所(日枝神社内)	
18	加茂名5	庄町1丁目76番地の1	加茂名中学校	体育館1階ミーティングルーム
19	加茂名6	名東町3丁目398番地の2	名東保育所	保育室
20	川内1	川内町大松133番地	川内北小学校	体育館
21	川内2	川内町沖島260番地	川内町民会館	玄関ホール
22	川内3	川内町宮島本浦5番地の2	川内南小学校	体育館
23	川内4	川内町榎瀬800番地の3	久木町内会館	集会室
24	応神1	応神町古川字高良73番地の1	古川高良集会所(高良神社内)	
25	応神2	応神町吉成字西吉成91番地の5	応神コミュニティセンター	1階大集会室
26	不動	不動本町2丁目178番地の1	不動コミュニティセンター	集会室
27	津田1	津田西町二丁目5番27号	津田小学校	体育館
28	津田2	津田本町一丁目2番15号	津田学童保育会館	1階保育室
29	津田3	津田本町四丁目2番48号	わかくさ幼稚園	1階ホール
30	津田4	新浜町二丁目1番2号	移動図書館拠点施設(旧新浜西保育所)	作業室(旧リズム室)
31	津田5	西新浜町一丁目6番1号	マルナカ徳島店	3階イベントホール
32	昭和1	中昭和町3丁目77番地	富田中学校	体育館ミーティングルーム
33	昭和2	中昭和町5丁目60番地	昭和小学校	体育館
34	東富田	中央通3丁目15番地	富田小学校	体育館
35	西富田	弓町1丁目17番地	西富田コミュニティセンター	集会室
36	新町	東山手町2丁目25番地	新町小学校	体育館
37	佐古1	佐古四番町7番1号	佐古コミュニティセンター	愛日ホール
38	佐古2	南佐古四番町1番32号	佐古小学校	体育館
39	八万1	城南町三丁目4番22号	八万中学校	体育館1階ミーティングルーム
40	八万2	八万町法花187番地の1	八万コミュニティセンター	体育館
41	八万3	八万町橋本111番地	八万南小学校	体育館
42	八万4	城南町四丁目1番52号	八万小学校	体育館
43	八万5	沖浜東2丁目16番地	ふれあい健康館	2階第1会議室
44	勝占1	勝占町中須76番地の2	勝占中部コミュニティセンター	集会室
45	勝占2	北山町下地1番地	方上公民館	1階大会議室
46	勝占3	論田町本浦上9番地	論田小学校	体育館
47	多家良1	丈六町八万免14番地	丈六コミュニティセンター	体育館
48	多家良2	洪野町宮前138番地	洪野公民館	ホール
49	多家良3	八多町小倉1番地の1	小倉八幡神社社務所	
50	多家良4	多家良町小路地10番地	多家良中央コミュニティセンター	会議室
51	多家良5	飯谷町杉尾1番地の1	旧飯谷小学校	体育館
52	上八万1	一宮町西丁1021番地の3	一宮保育所	リズム室
53	上八万2	一宮町東丁234番地の2	一宮コミュニティセンター	集会室
54	上八万3	上八万町樋口61番地	上八万コミュニティセンター	集会室
55	上八万4	上八万町西山1430番地の4	しらすぎ台まちづくり活動センター	大会議室
56	入田	入田町春日121番地の1	入田コミュニティセンター	集会室
57	国府1	国府町矢野719番地の1	矢野集会所	
58	国府2	国府町府中68番地の1	国府中学校	体育館
59	国府3	国府町北岩延字桑添18番地の1	西部環境事業所	西車庫
60	国府4	国府町日開944番地の1	南井上コミュニティセンター	大会議室
61	国府5	国府町芝原字神楽免96番地	むつみ会館	集会室
62	国府6	国府町西黒田字南傍示271番地	北井上コミュニティセンター	集会室
63	国府7	国府町東黒田字朝日148	J A徳島市北井上事務所 東部集出荷場	

(5) 投票区別所属町名一覧表

投票区名	所 属 区 域
内 町 第 1	徳島町1・2・3丁目, 徳島本町, 中徳島町, 中洲町, 幸町, 通町, 中通町, 八百屋町1丁目, 南内町, 新内町, 寺島本町東, 一番町1丁目, 両国本町, 新蔵町
内 町 第 2	寺島本町西, 東出来島町, 南出来島町, 北出来島町, 出来島本町, 一番町2・3丁目, 八百屋町2・3丁目, 徳島町城内, 元町, 藍場町
沖 洲	南沖洲, 北沖洲, 金沢, 東沖洲
渭 東 第 1	福島, 新南福島, 末広1丁目1番2号・60号
渭 東 第 2	大和町, 安宅, 末広(ただし1丁目1番2号・60号を除く), 南末広町
渭 東 第 3	住吉1・2・3・4丁目(ただし4丁目8番を除く)
渭 東 第 4	城東町, 住吉4丁目8番・5・6丁目
渭 北 第 1	助任本町1・2・3・4丁目, 下助任町1・2丁目, 助任橋, 南前川町1丁目, 中前川町1丁目, 北前川町1丁目, 南常三島町, 中常三島町, 北常三島町
渭 北 第 2	南前川町2・3・4・5丁目, 中前川町2・3・4・5丁目, 北前川町2・3・4・5丁目, 下助任町3・4・5丁目, 吉野本町1・2・3・4丁目
渭 北 第 3	助任本町5・6・7丁目, 東吉野町, 上吉野町, 中吉野町1・2・3丁目
加 茂 第 1	南田宮1丁目, 北田宮1丁目, 田宮町灘, 上助任町, 吉野本町5・6丁目, 中吉野町4丁目
加 茂 第 2	南田宮2・3・4丁目, 北田宮2・3・4丁目, 春日1・2丁目, 北佐古一番町2番12号から26号・3番30号・4番7号・11号・28号, 北佐古二番町2番2号と19号から40号・3番・4番36号から38号
加 茂 第 3	南矢三町, 北矢三町1・2・3丁目・4丁目6・7・8・10番, 春日3丁目, 春日町
加 茂 名 第 1	鮎喰町, 庄町5丁目, 南島田町4丁目18番地から20番地の18
加 茂 名 第 2	蔵本町, 蔵本元町, 南蔵本町, 佐古八番町6番(ただし9号の一部を除く)・7番5号と8号から14号(ただし5号の一部を除く)・南佐古八番町4番(ただし1号から12号を除く)・5番(ただし1号と4号から9号を除く), 加茂名町海宮
加 茂 名 第 3	南島田町1・2・3・4丁目(ただし18番地から20番地の18を除く), 中島田町, 北島田町, 北矢三町4丁目1・2・3・4・5・9番
加 茂 名 第 4	名東町1・2丁目, 加茂名町東名東山
加 茂 名 第 5	庄町1・2・3・4丁目, 南庄町, 加茂名町庄山
加 茂 名 第 6	名東町3丁目, 加茂名町西名東山
川 内 第 1	川内町大松, 加賀須野, 中島(ただし523番地から715番地を除く), 平石夷野, 平石夷野番外
川 内 第 2	川内町平石古田, 平石若宮, 平石住吉, 平石若松, 沖島, 上別宮南, 上別宮東, 上別宮北, 金岡, 鈴江南, 鈴江西, 鈴江北, 鈴江東, 竹須賀, 北原, 米津, 榎瀬(ただし618番地から879番地の2・971番地の1を除く), 平石流通団地
川 内 第 3	川内町宮島本浦, 宮島錦野, 宮島浜, 旭野, 富吉, 富久, 下別宮東, 下別宮西, 小松東, 小松西, 小松北, 松ヶ枝, 松岡, 鶴島
川 内 第 4	川内町榎瀬618番地から879番地の2・971番地の1, 中島523番地から715番地
応 神 第 1	応神町古川, 中原(ただし七軒原を除く)
応 神 第 2	応神町西貞方, 東貞方, 吉成, 中原字七軒原, 応神産業団地
不 動	不動本町, 不動西町, 不動北町, 不動東町
津 田 第 1	新浜本町2丁目, 4丁目1番1号から33号, 津田浜之町, 津田西町
津 田 第 2	津田町1・2・3丁目, 津田本町1・2・3丁目, 津田海岸町1・2・3・9・10・11・12番
津 田 第 3	新浜本町1丁目, 津田町4丁目, 津田本町4・5丁目, 津田海岸町4・5・6・7・8番
津 田 第 4	新浜町, 新浜本町3・4丁目(ただし1番1号から33号を除く)
津 田 第 5	西新浜町
昭 和 第 1	昭和町1・2・3・4丁目, 中昭和町1・2・3・4丁目, 南昭和町1・2・3・4丁目, 万代町1・2・3・4丁目
昭 和 第 2	昭和町5・6・7・8丁目, 中昭和町5丁目, 南昭和町5・6・7丁目, 万代町5・6・7丁目

投票区名	所 属 区 域
東 富 田	栄町5・6丁目, 鷹匠町5・6丁目, 仲之町, 南仲之町, 富田浜, 富田橋, かちどき橋, 明神町, 伊月町, 秋田町, 中央通, 二軒屋町, 西二軒屋町1丁目, 南二軒屋町1丁目1番の一部
西 富 田	栄町1・2・3・4丁目, 鷹匠町1・2・3・4丁目, 大道, 幟町, 弓町, 伊賀町, 勢見町, 西富田町山分
新 町	両国橋, 東新町, 南新町, 西新町, 新町橋, 箆屋町, 富田町, 紺屋町, 東船場町, 西船場町, 東大工町, 西大工町, 東山手町, 西山手町, 寺町, 眉山町, 銀座, 南佐古一番町1番1号
佐 古 第 1	国道より北側の区域 佐古一番町9番から18番まで, 佐古二番町7番から19番まで, 佐古三番町7番から17番まで, 佐古四番町7番から13番まで, 佐古五番町9番から15番まで, 佐古六番町9番から12番まで, 佐古七番町5番から9番まで, 佐古八番町5番から9番まで, 北佐古一番町1番・2番(ただし12号から26号を除く)・3番(ただし30号を除く)・4番(ただし7号・11号・28号を除く)・5番・6番・7番, 北佐古二番町1番・2番(ただし2号と19号から40号を除く)・4番(ただし36号から38号を除く)・5番・6番
佐 古 第 2	国道より南側の区域 佐古一番町1番から8番まで, 佐古二番町1番から6番まで, 佐古三番町1番から6番まで, 佐古四番町, 1番から6番まで, 佐古五番町1番から8番まで, 佐古六番町1番から8番まで, 佐古七番町1番から4番まで, 佐古八番町1番から4番まで, 南佐古一番町, 南佐古二番町, 南佐古三番町, 南佐古四番町, 南佐古五番町, 南佐古六番町, 南佐古七番町, 南佐古八番町1・2・3番・4番1号から12号・5番1号と4号から9号・6番・7番, 佐古山町諏訪山, 佐古山町椎宮
八 万 第 1	南二軒屋町石井利, 西山, 八万町中津浦, 中津山, 千鳥, 下千鳥, 福万山, 下福万, 上福万, 城南町1・2・3丁目
八 万 第 2	八万町法花, 法花谷, 法花谷山, 橋北, 二丈, 犬山, 大野, 沖須賀
八 万 第 3	八万町橋本, 向寺山, 夷山, 柿谷, 柿谷山, 大坪, 下長谷, 上長谷, 新貝, 寺山, 東山, 西山, 馬場山, 宮ノ谷, 奥畑, 川南
八 万 第 4	南二軒屋町1丁目(ただし1番の一部を除く)・2・3丁目, 神成, 新開, 西二軒屋町2丁目, 城南町4丁目, 八万町内浜, 藤井, 沖浜町, 沖浜, 問屋町
八 万 第 5	山城町, 山城西, 沖浜東
勝 占 第 1	勝占町, 西須賀町, 大松町, 三軒屋町, 雑賀町
勝 占 第 2	北山町, 大谷町, 方上町
勝 占 第 3	大原町, 論田町
多 家 良 第 1	丈六町, 渋野町南水窪, 多家良町吉田
多 家 良 第 2	渋野町(ただし南水窪を除く)
多 家 良 第 3	八多町(ただし中津・居内95番地を除く)
多 家 良 第 4	多家良町(ただし吉田を除く), 八多町中津・居内95番地
多 家 良 第 5	飯谷町
上 八 万 第 1	一宮町西丁541番地から1080番地, 紅葉山
上 八 万 第 2	一宮町東丁, 西丁1番地から540番地, 南丁, 僧津山, 谷又東山, 谷又西山, 谷又南山, 宇和山東山, 宇和山西山, 赤坂東山, 赤坂西山, 畑山, 片山, 城山, 前山, 福正東山, 福正西山, 下町
上 八 万 第 3	上八万町星河内, 上中筋, 下中筋, 川北, 川西, 北山, 東山, 中山, 巽山, 広田, 樋口, 花房
上 八 万 第 4	上八万町西地, 田中, 南山, 西山
入 田	入田町
国 府 第 1	国府町延命, 西矢野, 矢野
国 府 第 2	国府町早淵, 和田(ただし馬淵1番地から12番地を除く), 中, 観音寺, 府中
国 府 第 3	国府町南岩延, 北岩延, 和田字馬淵1番地から12番地
国 府 第 4	国府町日開, 池尻, 敷地, 桜間, 川原田, 東高輪, 西高輪, 花園, 井戸
国 府 第 5	国府町芝原(ただし天満・西沢・西ノ窪・川向を除く)
国 府 第 6	国府町西黒田, 佐野塚, 竜王, 芝原字天満・西沢・西ノ窪・川向
国 府 第 7	国府町東黒田

(6) 期日前投票・不在者投票・在外投票

ア 期日前投票日計表

	期日前投票							日計	前回日計	
	本庁	ふれあい	川内	上八万	国府	徳大	イオン			
10月6日(金)	244								244	303
10月7日(土)	325								244	303
10月8日(日)	210								325	395
10月9日(月)	313								210	638
10月10日(火)	307								313	587
10月11日(水)	349								307	463
10月12日(木)	293								349	532
10月13日(金)	369								293	422
10月14日(土)	366								369	594
10月15日(日)	480								366	589
10月16日(月)	432	480	829							
10月17日(火)	410	281	105	46	133	997	1,959			
10月18日(水)	474	364	105	48	147	1,074	1,687			
10月19日(木)	522	322	105	55	130	1,086	1,959			
10月20日(金)	572	336	109	59	157	91	708	1,982	2,685	
10月21日(土)	738	305	101	46	170	74	904	2,172	3,086	
合計	6,404	483	217	82	301	165	3,025	13,801	22,206	

※ 前回日計は令和元年7月21日執行の参議院議員通常選挙(徳島県及び高知県選挙区)より抜粋

イ 不在者投票日計表

	不在者投票				日計	在外投票		日計
	窓口	施設	郵便	滞在地		公館	郵便	
10月6日(金)					0			0
10月7日(土)			1		1			0
10月8日(日)			2		2			0
10月9日(月)			2		2			0
10月10日(火)			5		5			0
10月11日(水)		4	1	1	6			0
10月12日(木)			1	2	3			0
10月13日(金)		3	1	1	5			0
10月14日(土)		4	1	2	7			0
10月15日(日)	1				1			0
10月16日(月)		82	3		85			0
10月17日(火)		36	3	4	43	6		6
10月18日(水)		63	2	2	67			0
10月19日(木)		222			222	1		1
10月20日(金)		69	1	3	73		1	1
10月21日(土)		64	1		65			0
合計	1	547	24	15	587	7	1	8

注) 窓口欄は、選挙期日には満18歳である者が、投票所に来所した時点では18歳未満であったため、現に選挙権を有しないものとして不在者投票を行った件数

ウ 期日前投票所窓口来場者状況

区 分	来場者数	構成比	区 分	来場者数	構成比
8時30分～17時	11,570	83.83%	10代	107	0.78%
17時～18時	1,143	8.28%	20代	688	4.99%
18時～19時	785	5.69%	30代	1,404	10.17%
19時～20時	303	2.20%	40代	1,916	13.88%
合 計	13,801	100.00%	50代	2,417	17.51%
			60代	2,869	20.79%
			70代以上	4,400	31.88%
			合 計	13,801	100.00%

エ 在外投票等の状況

	当日有権者数	投 票 状 況					計	棄権者数	投票率
		在外投票		日本国内における投票					
		公館	郵便	期日前	不在者	当日			
男	29	2	1			3	26	10.34%	
女	70	5				5	65	7.14%	
計	99	7	1	0	0	0	8	91	8.08%

オ 不在者投票の管理者別内訳

区 分	選挙人の属する市町村の選挙管理委員会委員長に対してなしたものの	業務地又は旅行地の市町村の選挙管理委員会委員長に対してなしたものの	船長に対してなしたものの	病院長、老人ホームの長、国立保養所長、身体障害者支援施設又は保護施設の長に対してなしたものの	刑事施設の長、警察留置場の留置業務管理者に対してなしたものの	少年院の長又は婦人補導院の長に対してなしたものの	法第49条第2項の該当者による不在者投票をなしたものの	特定国外派遣組織の長に対してなしたものの	合 計
選 挙 区	1	15	0	547	0	0	24	0	587

カ 不在者投票の投票用紙等の請求及び交付

区 分	投票用紙等の請求				投票用紙等の交付				
	直接		郵送 (滞在地等)	合計	交付したもの			交付を拒絶したもの	合 計
	本人 (18歳未満)	代理人 (施設等)			直接	郵送	小計		
選挙人の属する市町村において不在者投票用紙を交付したもの	1	617	44	662	1	661	662	0	662
指定港の市町村において他市町村の船員に不在者投票用紙を交付したもの	0	0	0	0	0	0	0	0	0

キ 不在者投票及び在外投票の受理・不受理

区 分	投票管理者において受理と決定し、かつ拒否の決定をしなかったもの			投票管理者において不受理と拒否の決定をしたもの		合 計
	開票管理者において受理と決定したもの	開票管理者において不受理と決定したもの	計	計		
選挙区	595	0	0	0	0	595

(7) 不在者投票における外部立会人

ア 行政区ごとの外部立会人選定人数及び指定施設一覧

徳島市における指定施設一覧表 (R5.6.28現在)

行政区	人数	名 称	所 在 地
内町	4	住宅型有料老人ホーム エクセレント両国ガーデンヒルズ	徳島市両国本町1丁目13
		医療法人福田整形外科病院	徳島市南内町1丁目34番地
		伊月病院	徳島市徳島町2丁目54番地
		リバーサイドのぞみ病院	徳島市中徳島町2丁目97-1
		中洲八木病院	徳島市中洲町1丁目31番地
新町			
西富田	2	大久保病院	徳島市大道2丁目30番地
医療法人平成博愛会 徳島平成病院		徳島市伊賀町3丁目19-2	
東富田			
昭和	1	田岡病院	徳島市万代町4丁目2番地2
渭東	0	阿波老人ホーム 白寿園	徳島市住吉4丁目11番10号
		阿波老人ホーム 仙寿園	徳島市住吉4丁目12番10号
		社会医療法人養生園 TAOKAこころの医療センター	徳島市城東町2丁目7-9
渭北	3	徳島健生病院	徳島市下助任町4丁目9番地
		徳島市民病院	徳島市北常三島町2丁目34番地
		医療法人橋本病院	徳島市中常三島町3-22
佐古	0	社会医療法人川島会 川島病院	徳島市北佐古一番町6番1号
		ケアハウス あすか	徳島市北佐古一番町1-6
		住宅型有料老人ホーム ビパリーヒルズ虹の橋	徳島市佐古二番町5-22
		善成病院	徳島市佐古三番町7番3号
		鈴江病院	徳島市佐古八番町4
沖洲	1	木下病院	徳島市南末広町4-70
		医療法人喜久寿会 老人保健施設 平成苑	徳島市南末広町4-57
		木下病院介護医療院	徳島市南末広町4-70
加茂	2	稲山病院	徳島市南田宮4丁目3番9号
		稲山病院 介護医療院	徳島市南田宮4丁目3番9号
		医療法人むつみホスピタル	徳島市南矢三町3丁目11-23
		介護老人保健施設 三成会キュアセンター	徳島市南矢三町3丁目3-31
		介護付き有料老人ホーム エクセレント徳島	徳島市南矢三町1丁目7番地51
加茂名	3	医療法人栄寿会 天満病院	徳島市蔵本町1丁目5番地1
		老人保健施設 エルダリーガーデン	徳島市南庄町4丁目60-2
		眉山園	徳島市南庄町5丁目77-3
		松永病院	徳島市南庄町4丁目63番地1
		そよかぜ病院	徳島市名東町2丁目650番地の35
		介護老人保健施設 名月苑	徳島市名東町1丁目91
		介護老人保健施設 カサ・デ・エスペランサ	徳島市名東町2丁目650-35
		特別養護老人ホーム かもな園	徳島市名東町2丁目454番地
		介護医療院名東	徳島市名東町1丁目91
		東洋病院	徳島市北島田町1丁目160-2
		医療法人三成会 水の都記念病院	徳島市北島田町1丁目46番11
		介護付有料老人ホーム コートダジュール虹の橋	徳島市中島田町3丁目64番地
		住宅型有料老人ホーム アムステルダム虹の橋	徳島市中島田町3丁目27番地2
		徳島大学病院	徳島市蔵本町2丁目50-1
徳島県立中央病院	徳島市蔵本町1丁目10-3		
不動			

行政区	人数	名 称	所 在 地
津田	2	医療法人慈成会 寺沢病院	徳島市津田西町1丁目2-30
		医療法人第一病院	徳島市新浜本町1丁目7-10
		田村病院	徳島市新浜本町2丁目2-5
		近藤内科病院	徳島市西新浜町1丁目6-25
		介護老人保健施設 ロイヤルヘルスケア	徳島市西新浜町2丁目3-33
川内	2	介護老人保健施設 わかくさ	徳島市川内町小松西88
		松村病院	徳島市川内町鶴島162
		特別養護老人ホーム 青香園	徳島市川内町平石住吉183番地
		軽費老人ホーム 水光苑	徳島市川内町榎瀬112番地
応神	2	中瀬病院	徳島市応神町古川字戎子野97番地の1
		介護老人保健施設 ライフケア応神	徳島市応神町古川字日ノ上32番地1
		特別養護老人ホーム 健祥会モルダウ	徳島市応神町古川字北36
		健祥苑	徳島市応神町古川字北25-1
八万	3	眉山病院	徳島市西二軒屋町2丁目39-2
		協立病院	徳島市八万町寺山13番地2
		亀井病院	徳島市八万町寺山231
		森岡病院	徳島市八万町大野5-1
		医療法人敬老会 老人保健施設 ユート	徳島市八万町大野5-1
		特別養護老人ホーム ピア	徳島市八万町大野5-5
		協立病院介護医療院	徳島市八万町寺山13番地2
勝占	2	保岡クリニック論田病院	徳島市論田町大江6-1
		リハビリテーション大神子病院	徳島市大原町余慶1番1
		林病院	徳島市大原町東千代ヶ丸山30番地20
		特別養護老人ホーム 大神子園	徳島市大原町大神子19番
		ケアハウス あさがお	徳島市大原町外籠47番地4
		リハビリテーション大神子病院 介護医療院	徳島市大原町余慶1番1
		医療法人平成博愛会 博愛記念病院	徳島市勝占町惣田9
		老人保健施設 平成アメニティ	徳島市勝占町惣田17-1
		ケアハウス エルベ	徳島市勝占町松成46番地
		介護老人福祉施設 ヴィラ勝占	徳島市勝占町松成43-1
		住宅型有料老人ホーム レジデント勝占	徳島市勝占町松成50-1
多家良	0	城南病院	徳島市丈六町行正27-1
		介護老人保健施設 すだちの園	徳島市丈六町行正25番地
		介護老人保健施設 リハビリセンターグリーン丈六	徳島市丈六町山根51番地
		特別養護老人ホーム 青葉荘	徳島市飯谷町上里42-1
		虹の橋 葵ホスピタル	徳島市八多町小倉76
上八万	0	介護老人保健施設 さくらの郷	徳島市下町本丁59-12
		特別養護老人ホーム やまもも荘	徳島市下町本丁59-19
		介護老人保健施設 清寿園	徳島市上八万町中山83-1
入田			
国府	2	ケアハウス 健祥会ひまわり	徳島市国府町東高輪字天満347-1
		介護老人保健施設 国府リハビリテーション フェニックス	徳島市国府町井戸字左ヶ池39-1
		医療法人明和会 たまき青空病院	徳島市国府町早淵字北カシヤ56番地1
計	27	84施設	

イ 指定施設への外部立会人派遣状況

指定施設名	施設住所	投票日	投票時間
障害者支援施設 眉山園	徳島市南庄町5丁目77-3	10月16日(月)	10:00
特別養護老人ホーム 健祥会 モルダウ	徳島市応神町古川字北36番地	10月18日(水)	13:30

(8) 投票結果

ア 当日有権者数

区分	男	女	計
徳島市(在外除く)	98,087	111,029	209,116
徳島市	98,116	111,099	209,215
県全体	289,041	320,272	609,313
選挙区	561,807	631,468	1,193,275

イ 投票速報

区 分		投票者数			投票率(%)		
		男	女	計	男	女	計
全投票区	10時00分現在	3,909	2,960	6,869	3.99%	2.67%	3.28%
	11時00分現在	5,736	4,757	10,493	5.85%	4.28%	5.02%
	14時00分現在	9,280	8,334	17,614	9.46%	7.51%	8.42%
	16時00分現在	11,331	10,496	21,827	11.55%	9.45%	10.44%
	18時00分現在	13,867	13,101	26,968	14.14%	11.80%	12.90%
	19時30分現在	15,239	14,442	29,681	15.54%	13.01%	14.19%
	最 終	21,999	22,601	44,600	22.42%	20.34%	21.32%
県全体	最 終	72,514	73,240	145,754	25.09%	22.87%	23.92%
選挙区	最 終	181,972	201,740	383,712	32.39%	31.95%	32.16%

ウ 行政区別年代別投票状況

地区	項目	18歳	19歳	20～24歳	25～29歳	30～39歳	40～49歳	50～59歳	60～69歳	70歳以上	合計
内町	有権者数	39	40	197	157	401	754	785	660	1,527	4,560
	投票者数	12	1	17	31	92	185	242	191	402	1,173
	投票率	30.77%	2.50%	8.63%	19.75%	22.94%	24.54%	30.83%	28.94%	26.33%	25.72%
沖洲	有権者数	87	83	461	514	1,177	1,436	1,358	1,191	2,142	8,449
	投票者数	11	8	34	61	158	254	259	278	455	1,518
	投票率	12.64%	9.64%	7.38%	11.87%	13.42%	17.69%	19.07%	23.34%	21.24%	17.97%
渭東	有権者数	210	184	1,048	932	2,077	2,644	3,246	2,870	4,761	17,972
	投票者数	39	12	90	132	361	551	762	829	1,285	4,061
	投票率	18.57%	6.52%	8.59%	14.16%	17.38%	20.84%	23.48%	28.89%	26.99%	22.60%
渭北	有権者数	96	155	681	427	1,095	1,700	1,681	1,507	2,586	9,928
	投票者数	32	17	77	73	292	443	505	498	753	2,690
	投票率	33.33%	10.97%	11.31%	17.10%	26.67%	26.06%	30.04%	33.05%	29.12%	27.10%
加茂	有権者数	203	207	1,026	1,148	2,992	3,451	3,330	2,539	4,170	19,066
	投票者数	40	15	91	153	510	637	766	680	1,016	3,908
	投票率	19.70%	7.25%	8.87%	13.33%	17.05%	18.46%	23.00%	26.78%	24.36%	20.50%
加茂名	有権者数	202	246	1,220	1,383	2,775	3,019	3,358	2,929	5,583	20,715
	投票者数	31	28	115	130	411	506	646	720	1,283	3,870
	投票率	15.35%	11.38%	9.43%	9.40%	14.81%	16.76%	19.24%	24.58%	22.98%	18.68%
川内	有権者数	140	174	828	871	1,551	2,290	2,487	1,863	3,696	13,900
	投票者数	20	13	64	91	205	403	521	489	875	2,681
	投票率	14.29%	7.47%	7.73%	10.45%	13.22%	17.60%	20.95%	26.25%	23.67%	19.29%
応神	有権者数	48	59	245	236	553	642	626	673	1,361	4,443
	投票者数	12	4	21	24	74	115	119	168	312	849
	投票率	25.00%	6.78%	8.57%	10.17%	13.38%	17.91%	19.01%	24.96%	22.92%	19.11%
不動	有権者数	10	13	82	78	154	234	337	365	773	2,046
	投票者数	0	1	6	6	9	22	46	73	105	268
	投票率	0.00%	7.69%	7.32%	7.69%	5.84%	9.40%	13.65%	20.00%	13.58%	13.10%
津田	有権者数	108	123	550	588	1,303	1,824	2,020	1,881	3,580	11,977
	投票者数	18	11	49	84	217	326	431	507	883	2,526
	投票率	16.67%	8.94%	8.91%	14.29%	16.65%	17.87%	21.34%	26.95%	24.66%	21.09%
昭和	有権者数	66	80	465	452	1,026	1,237	1,505	1,207	2,254	8,292
	投票者数	7	6	47	70	208	288	408	397	568	1,999
	投票率	10.61%	7.50%	10.11%	15.49%	20.27%	23.28%	27.11%	32.89%	25.20%	24.11%
東富田	有権者数	39	40	231	213	531	753	887	902	1,859	5,455
	投票者数	6	2	18	26	107	194	230	258	524	1,365
	投票率	15.38%	5.00%	7.79%	12.21%	20.15%	25.76%	25.93%	28.60%	28.19%	25.02%
西富田	有権者数	8	7	51	69	144	207	232	278	580	1,576
	投票者数	1	0	4	7	25	39	63	79	176	394
	投票率	12.50%	0.00%	7.84%	10.14%	17.36%	18.84%	27.16%	28.42%	30.34%	25.00%
新町	有権者数	21	4	62	83	114	206	289	262	589	1,630
	投票者数	4	0	3	18	19	53	69	83	170	419
	投票率	19.05%	0.00%	4.84%	21.69%	16.67%	25.73%	23.88%	31.68%	28.86%	25.71%
佐古	有権者数	84	72	496	409	954	1,270	1,507	1,477	2,916	9,185
	投票者数	17	4	50	54	207	354	413	478	815	2,392
	投票率	20.24%	5.56%	10.08%	13.20%	21.70%	27.87%	27.41%	32.36%	27.95%	26.04%
八万	有権者数	216	242	1,180	1,217	3,026	3,687	3,731	3,239	6,044	22,582
	投票者数	36	17	101	165	528	759	861	981	1,592	5,040
	投票率	16.67%	7.02%	8.56%	13.56%	17.45%	20.59%	23.08%	30.29%	26.34%	22.32%
勝占	有権者数	153	165	745	689	1,919	2,364	2,271	2,082	3,894	14,282
	投票者数	24	9	68	68	286	442	483	495	930	2,805
	投票率	15.69%	5.45%	9.13%	9.87%	14.90%	18.70%	21.27%	23.78%	23.88%	19.64%
多家良	有権者数	62	40	247	178	547	822	788	860	1,858	5,402
	投票者数	10	2	13	21	91	173	206	240	475	1,231
	投票率	16.13%	5.00%	5.26%	11.80%	16.64%	21.05%	26.14%	27.91%	25.57%	22.79%
上八万	有権者数	59	62	265	254	796	966	1,101	1,334	2,489	7,326
	投票者数	9	4	27	34	153	193	200	376	582	1,578
	投票率	15.25%	6.45%	10.19%	13.39%	19.22%	19.98%	18.17%	28.19%	23.38%	21.54%
入田	有権者数	7	6	42	38	113	147	130	199	434	1,116
	投票者数	3	0	1	4	24	25	31	53	81	222
	投票率	42.86%	0.00%	2.38%	10.53%	21.24%	17.01%	23.85%	26.63%	18.66%	19.89%
国府	有権者数	198	231	968	832	2,329	3,076	3,051	2,785	5,744	19,214
	投票者数	38	14	56	85	377	527	625	682	1,199	3,603
	投票率	19.19%	6.06%	5.79%	10.22%	16.19%	17.13%	20.49%	24.49%	20.87%	18.75%
在外	有権者数	0	0	1	2	8	28	23	12	25	99
	投票者数	0	0	0	1	3	2	2	0	0	8
	投票率	0.00%	0.00%	0.00%	50.00%	37.50%	7.14%	8.70%	0.00%	0.00%	8.08%
合計	有権者数	2,056	2,233	11,091	10,770	25,585	32,757	34,743	31,115	58,865	209,215
	投票者数	370	168	952	1,338	4,357	6,491	7,888	8,555	14,481	44,600
	投票率	18.00%	7.52%	8.58%	12.42%	17.03%	19.82%	22.70%	27.49%	24.60%	21.32%

エ 年代別投票者数

年齢階層	18歳	19歳	20～24歳	25～29歳	30～39歳	40～49歳	50～59歳	60～69歳	70歳以上	全 体
投票率	18.00%	7.52%	8.58%	12.42%	17.03%	19.82%	22.70%	27.49%	24.60%	21.32%
有権者数	2,056	2,233	11,091	10,770	25,585	32,757	34,743	31,115	58,865	209,215
構成比	0.98%	1.07%	5.30%	5.15%	12.23%	15.66%	16.61%	14.87%	28.14%	100.00%
投票者数	370	168	952	1,338	4,357	6,491	7,888	8,555	14,481	44,600
構成比	0.83%	0.38%	2.13%	3.00%	9.77%	14.55%	17.69%	19.18%	32.47%	100.00%

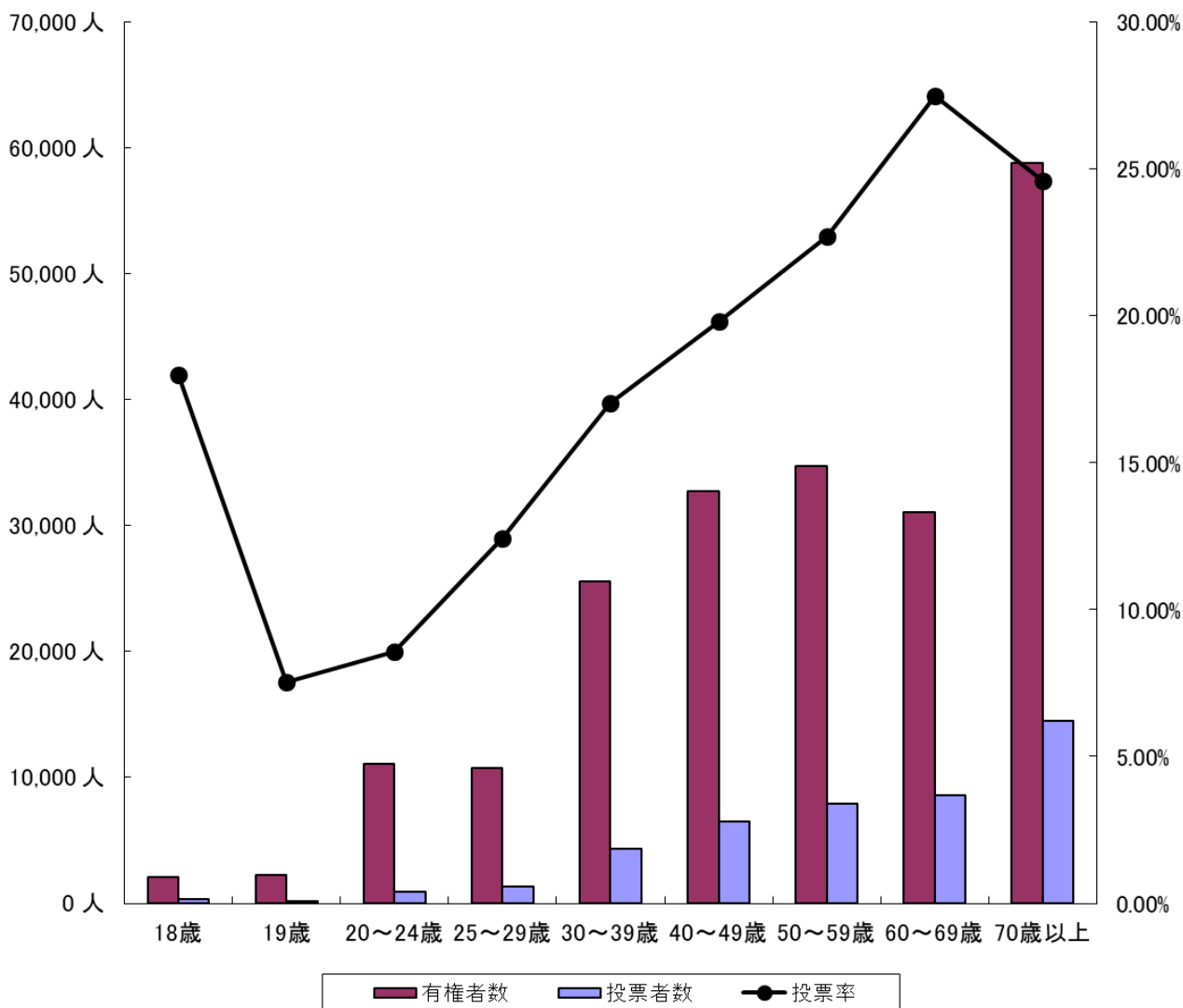

才 投票結果

徳島市

投票区	当日有権者数			投票者総数			投票者内訳			投票率最終		
	男	女	計	男	女	計	代理	点字	仮投	男	女	計
内町1	1,482	1,769	3,251	199	172	371				13.43%	9.72%	11.41%
内町2	594	715	1,309	102	107	209				17.17%	14.97%	15.97%
沖洲	4,038	4,411	8,449	505	438	943				12.51%	9.93%	11.16%
渭東1	989	1,175	2,164	207	178	385	2			20.93%	15.15%	17.79%
渭東2	3,697	4,474	8,171	431	401	832		1		11.66%	8.96%	10.18%
渭東3	2,412	2,479	4,891	395	338	733				16.38%	13.63%	14.99%
渭東4	1,280	1,466	2,746	221	211	432				17.27%	14.39%	15.73%
渭北1	1,549	1,624	3,173	333	300	633				21.50%	18.47%	19.95%
渭北2	1,478	1,645	3,123	319	321	640				21.58%	19.51%	20.49%
渭北3	1,740	1,892	3,632	307	282	589				17.64%	14.90%	16.22%
加茂1	1,740	1,998	3,738	277	293	570	1			15.92%	14.66%	15.25%
加茂2	3,651	4,173	7,824	567	595	1,162				15.53%	14.26%	14.85%
加茂3	3,498	4,006	7,504	585	617	1,202				16.72%	15.40%	16.02%
加茂名1	1,008	1,209	2,217	165	143	308				16.37%	11.83%	13.89%
加茂名2	601	692	1,293	106	109	215				17.64%	15.75%	16.63%
加茂名3	2,573	3,030	5,603	333	336	669				12.94%	11.09%	11.94%
加茂名4	2,805	3,340	6,145	386	404	790				13.76%	12.10%	12.86%
加茂名5	1,485	1,542	3,027	229	241	470				15.42%	15.63%	15.53%
加茂名6	1,131	1,299	2,430	183	151	334				16.18%	11.62%	13.74%
川内1	1,601	1,675	3,276	224	211	435				13.99%	12.60%	13.28%
川内2	3,063	3,364	6,427	451	400	851	1			14.72%	11.89%	13.24%
川内3	1,561	1,751	3,312	210	220	430				13.45%	12.56%	12.98%
川内4	465	420	885	50	38	88				10.75%	9.05%	9.94%
応神1	779	868	1,647	130	125	255				16.69%	14.40%	15.48%
応神2	1,332	1,464	2,796	209	193	402				15.69%	13.18%	14.38%
不働	965	1,081	2,046	118	81	199	3			12.23%	7.49%	9.73%
津田1	460	502	962	62	60	122				13.48%	11.95%	12.68%
津田2	1,424	1,602	3,026	197	207	404				13.83%	12.92%	13.35%
津田3	1,171	1,323	2,494	177	177	354				15.12%	13.38%	14.19%
津田4	1,471	1,640	3,111	240	246	486				16.32%	15.00%	15.62%
津田5	1,124	1,260	2,384	196	208	404				17.44%	16.51%	16.95%
昭和1	1,582	1,815	3,397	289	288	577				18.27%	15.87%	16.99%
昭和2	2,266	2,629	4,895	342	329	671				15.09%	12.51%	13.71%
東富田	2,502	2,953	5,455	418	426	844	1			16.71%	14.43%	15.47%
西富田	730	846	1,576	117	117	234	1			16.03%	13.83%	14.85%
新町	740	890	1,630	127	142	269				17.16%	15.96%	16.50%
佐古1	1,714	2,005	3,719	346	355	701	1			20.19%	17.71%	18.85%
佐古2	2,470	2,996	5,466	545	515	1,060				22.06%	17.19%	19.39%
八万1	2,775	3,346	6,121	510	495	1,005	2			18.38%	14.79%	16.42%
八万2	1,017	1,186	2,203	211	186	397				20.75%	15.68%	18.02%
八万3	3,292	3,719	7,011	513	472	985				15.58%	12.69%	14.05%
八万4	2,298	2,657	4,955	331	330	661		1		14.40%	12.42%	13.34%
八万5	1,033	1,259	2,292	161	146	307				15.59%	11.60%	13.39%
勝占1	2,479	2,847	5,326	385	337	722				15.53%	11.84%	13.56%
勝占2	1,404	1,501	2,905	203	184	387				14.46%	12.26%	13.32%
勝占3	2,921	3,130	6,051	415	348	763	3			14.21%	11.12%	12.61%
多家良1	1,304	1,436	2,740	239	228	467				18.33%	15.88%	17.04%
多家良2	309	319	628	60	54	114				19.42%	16.93%	18.15%
多家良3	355	353	708	60	41	101				16.90%	11.61%	14.27%
多家良4	430	441	871	78	71	149				18.14%	16.10%	17.11%
多家良5	211	244	455	37	42	79				17.54%	17.21%	17.36%
上八万1	151	162	313	8	9	17				5.30%	5.56%	5.43%
上八万2	626	680	1,306	61	45	106				9.74%	6.62%	8.12%
上八万3	1,365	1,521	2,886	194	190	384				14.21%	12.49%	13.31%
上八万4	1,323	1,498	2,821	323	301	624				24.41%	20.09%	22.12%
入田	574	542	1,116	80	73	153				13.94%	13.47%	13.71%
国府1	667	700	1,367	80	72	152				11.99%	10.29%	11.12%
国府2	3,838	4,378	8,216	566	494	1,060	1			14.75%	11.28%	12.90%
国府3	585	621	1,206	73	64	137				12.48%	10.31%	11.36%
国府4	2,509	2,835	5,344	387	319	706				15.42%	11.25%	13.21%
国府5	385	433	818	55	56	111	1			14.29%	12.93%	13.57%
国府6	821	935	1,756	135	126	261				16.44%	13.48%	14.86%
国府7	244	263	507	43	40	83				17.62%	15.21%	16.37%
期日前不在者				6,224	7,577	13,801	42	10				
在外	29	70	99	3	5	8				10.34%	7.14%	8.08%
合計	98,116	111,099	209,215	21,999	22,601	44,600	59	12		22.42%	20.34%	21.32%

徳島県内各市町村及び高知県

区 分	有 権 者 数			投 票 者 数			投 票 率		
	男	女	計	男	女	計	男	女	計
徳 島 市	98,116	111,099	209,215	21,999	22,601	44,600	22.42%	20.34%	21.32%
鳴 門 市	22,390	24,736	47,126	5,227	5,465	10,692	23.35%	22.09%	22.69%
小 松 島 市	14,982	16,067	31,049	3,585	3,481	7,066	23.93%	21.67%	22.76%
阿 南 市	28,528	30,558	59,086	7,031	6,971	14,002	24.65%	22.81%	23.70%
吉 野 川 市	15,683	17,624	33,307	4,736	4,915	9,651	30.20%	27.89%	28.98%
阿 波 市	14,524	15,740	30,264	3,500	3,378	6,878	24.10%	21.46%	22.73%
美 馬 市	11,113	12,249	23,362	2,732	2,651	5,383	24.58%	21.64%	23.04%
三 好 市	9,657	10,843	20,500	3,327	3,424	6,751	34.45%	31.58%	32.93%
勝 浦 町	2,018	2,199	4,217	679	692	1,371	33.65%	31.47%	32.51%
上 勝 町	599	672	1,271	287	281	568	47.91%	41.82%	44.69%
佐那河内村	924	1,020	1,944	753	826	1,579	81.49%	80.98%	81.22%
石 井 町	9,915	11,145	21,060	2,383	2,362	4,745	24.03%	21.19%	22.53%
神 山 町	2,054	2,275	4,329	623	575	1,198	30.33%	25.27%	27.67%
那 賀 町	3,125	3,499	6,624	1,207	1,267	2,474	38.62%	36.21%	37.35%
牟 岐 町	1,559	1,768	3,327	559	633	1,192	35.86%	35.80%	35.83%
美 波 町	2,522	2,841	5,363	905	980	1,885	35.88%	34.49%	35.15%
海 陽 町	3,557	3,937	7,494	1,200	1,425	2,625	33.74%	36.20%	35.03%
松 茂 町	6,136	6,186	12,322	1,430	1,228	2,658	23.31%	19.85%	21.57%
北 島 町	9,144	9,966	19,110	2,125	2,026	4,151	23.24%	20.33%	21.72%
藍 住 町	13,762	15,157	28,919	3,096	3,087	6,183	22.50%	20.37%	21.38%
板 野 町	5,315	5,795	11,110	1,220	1,181	2,401	22.95%	20.38%	21.61%
上 板 町	4,665	5,100	9,765	1,042	969	2,011	22.34%	19.00%	20.59%
つるぎ町	3,238	3,770	7,008	1,303	1,324	2,627	40.24%	35.12%	37.49%
東みよし町	5,515	6,026	11,541	1,565	1,498	3,063	28.38%	24.86%	26.54%
徳 島 県	289,041	320,272	609,313	72,514	73,240	145,754	25.09%	22.87%	23.92%
高 知 県	272,766	311,196	583,962	109,458	128,500	237,958	40.13%	41.29%	40.75%
選 挙 区 計	561,807	631,468	1,193,275	181,972	201,740	383,712	32.39%	31.95%	32.16%

5 開 票

(1) 開票の日時・場所

ア 日 時 令和5年10月22日(日) 午後9時15分
 イ 場 所 徳島グランヴィリオホテル 徳島市万代町3丁目5番地の1

(2) 開票結果

ア 開票結果

候補者氏名	徳島市		県全体 22時30分	選挙区 0時30分
	第1回 22時00分	最終 22時13分		
広田 一	15,000	27,561	83,637	233,250
西内 けん	15,000	15,573	57,253	142,036
計	30,000	43,134	140,890	375,286
開票率	67.26%	100.00%	100.00%	100.00%

届出順	候補者氏名	候補者届出政党	得票数			新現元	当落
			徳島市	県全体	選挙区		
1	広田 一	無 所 属	27,561	83,637	233,250	元	当
2	西内 けん	自 由 民 主 党	15,573	57,253	142,036	新	落

区 分	徳島市	県全体	選挙区
投票総数	44,600	145,751	383,708
有効投票数	43,134	140,890	375,286
無効投票数	1,466	4,861	8,422
無効投票率	3.29%	3.34%	2.19%
投票者数	44,600	145,754	383,712
不受理・持ち帰り	0	3	4

イ 無効投票の内訳

区 分	票数
所定の用紙を用いないもの	0
候補者でない者又は候補者となることができない者の氏名を記載したもの	67
2人以上の候補者の氏名を記載したもの	3
被選挙権のない候補者の氏名を記載したもの	0
候補者の氏名のほか、他事を記載したもの	12
候補者の氏名を自書しないもの	0
候補者の何人を記載したかを確認し難いもの	40
白紙投票	758
単に雑事を記載したもの	379
単に記号、符号を記載したもの	207
計	1,466

(3) 開票事務別処理時間経過表

項 目		開始 ~ 終了		
準 備	会場設営	16:00 ~ 18:00		
	投票箱到着	20:09 ~ 20:31 (1番=昭和1・最終=加茂名6)		
	従事者到着	18:10 ~ 20:50		
	投票録と残投票用紙点検	20:10 ~ 20:45		
	開票立会人参集	19:50 ~ 20:00		
	投票結果の発表	21:03		
	各係責任者最終打合せ	20:55 ~ 21:00		
	従事者最終打合せ	21:05 ~ 21:06		
開 票 作 業	開票開始宣言	21:15		
	投票箱鍵開け・票出し	21:15		
	開披開始・終了	21:15 ~ 21:35		
	計数開始・終了	21:26 ~ 21:47		
	管理者有効票等回付	21:36 ~ 21:50		
	疑義票区分開始・終了	21:25 ~ 22:05		
	採点集積開始・終了	21:45 ~ 22:15		
	開票録作成完了	22:13		
撤 収	開票速報	第1回	22:00	
		最終	22:28	
		片付/解散	開票審査係	21:35
			計数係	21:50
			集結回付係	21:50
			疑義票係	22:12
			集積整理係	22:35
	庶務係		22:35	
集票係	22:35			
用品撤収等全て終了	22:35			

(4) 開票所 徳島グランヴィリオホテル

開票事務従事者数 263人

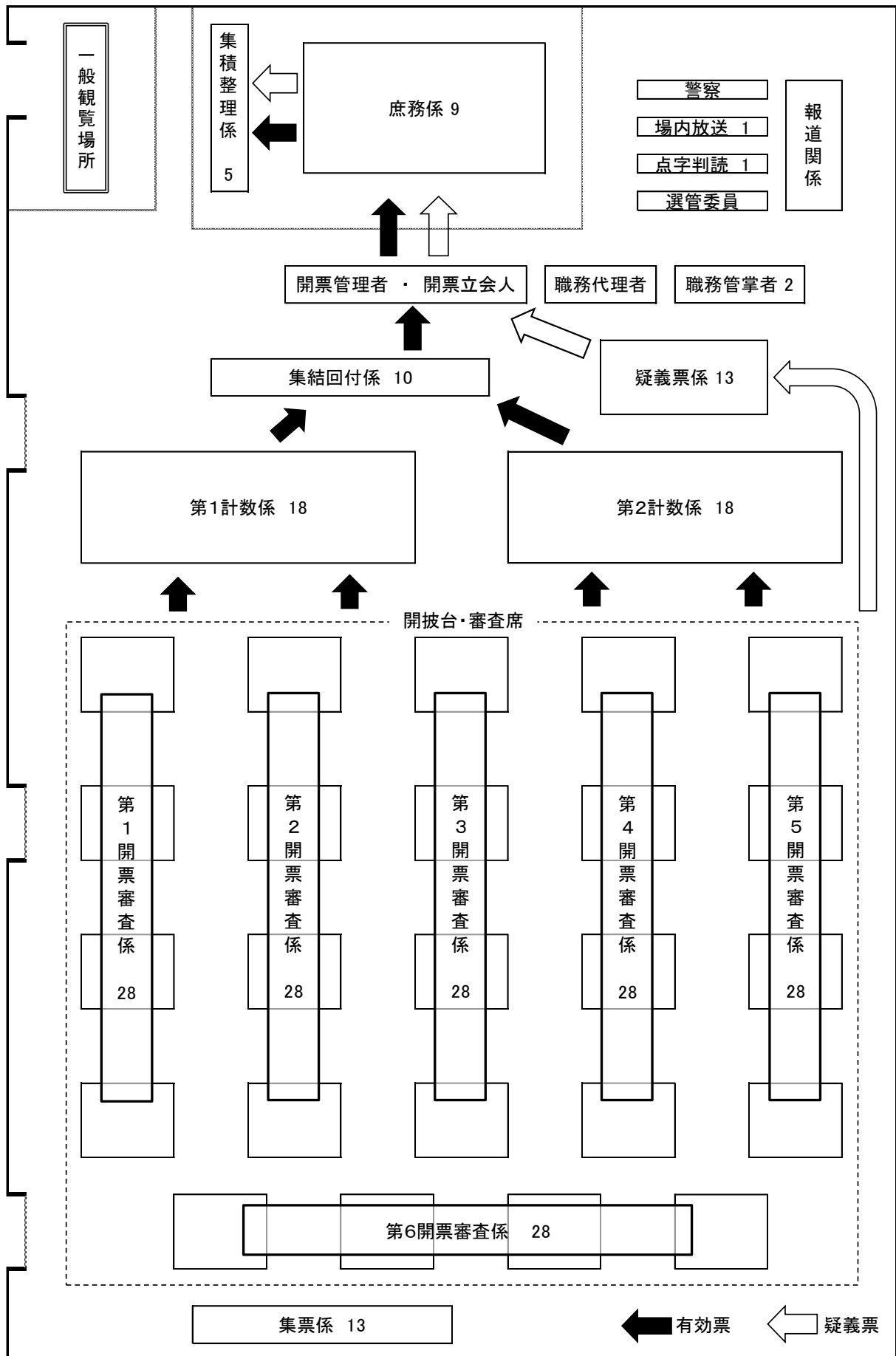

6 選挙事務所

受付番号	区分	届出年月日	候補者氏名	郵便番号	選挙事務所の所在地	電話番号	投票所から 300mの内外
1	公職の候補者	令和5年10月5日	広田 一	770-8025	徳島市三軒屋町東43-1	636-3711	外
2	公職の候補者	令和5年10月5日	西内 けん	770-8056	徳島市問屋町31	654-5502	外

7 ポスター掲示場

(1) 有権者数・面積別設置数

令和5年6月1日現在

有権者数	1,000人未満				1,000人以上 5,000人未満			5,000人以上 10,000人未満		10,000人以上		計
	2 km ² 未満	2 km ² 以上 4 km ² 未満	4 km ² 以上 8 km ² 未満	8 km ² 以上	4 km ² 未満	4 km ² 以上 8 km ² 未満	8 km ² 以上	4 km ² 未満	4 km ² 以上	4 km ² 未満	4 km ² 以上	
区数	3	2	2	2	30	7	2	9	6	0	0	63
政令数	15	12	14	16	210	56	18	72	54	0	0	467
設置数	14	8	12	12	178	47	15	67	47	0	0	400

(2) 掲示場設置期間

令和5年 9月25日(月) ~ 令和5年10月27日(金)

【設置期間の内訳】

取付け期間 令和5年 9月25日(月) ~ 令和5年10月 4日(水)

維持管理期間 令和5年10月 5日(木) ~ 令和5年10月22日(日)

撤去期間 令和5年10月23日(月) ~ 令和5年10月27日(金)

(3) ポスター掲示場の様式

サイズ 縦900mm 横2,250mm

7	5	3	1	<p>令和五年十月二十二日執行 参議院徳島県及び高知県選挙区選出議員補欠選挙ポスター掲示場 徳島市選挙管理委員会</p> <p>一 この掲示場は、参議院徳島県及び高知県選挙区選出議員補欠選挙の候補者以外の方は使用できません。 二 選挙運動用ポスター及び個人演説会告知用ポスターは、立候補の届出の順位と同じ番号が表示してある区画にはっていただきます。 三 掲示板を壊したり、ポスターを破ったりすると罰せられます。</p>
8	6	4	2	

(4) 投票区別設置状況

令和5年6月1日現在

投票区名	選挙人名簿 登録者数	面積 (km ²)	令第111 条第1項 の規定に よる数	設置数	投票区名	選挙人名簿 登録者数	面積 (km ²)	令第111 条第1項 の規定に よる数	設置数
内町1	3,302	0.95	7	6	昭和2	4,969	1.14	7	6
内町2	1,321	0.67	7	6	東富田	5,508	0.94	8	8
沖洲	8,533	6.54	9	9	西富田	1,578	0.62	7	6
渭東1	2,172	0.45	7	6	新町	1,646	1.14	7	5
渭東2	8,262	1.03	8	8	佐古1	3,729	0.69	7	7
渭東3	4,906	0.82	7	7	佐古2	5,512	1.76	8	7
渭東4	2,761	0.70	7	6	八万1	6,170	3.10	8	8
渭北1	3,150	1.18	7	6	八万2	2,237	1.75	7	6
渭北2	3,180	0.96	7	6	八万3	7,037	4.67	9	9
渭北3	3,652	1.49	7	6	八万4	4,964	1.33	7	7
加茂1	3,744	1.16	7	5	八万5	2,284	0.68	7	6
加茂2	7,892	2.03	8	8	勝占1	5,348	4.27	9	7
加茂3	7,474	2.24	8	8	勝占2	2,907	5.11	8	7
加茂名1	2,227	0.65	7	7	勝占3	6,066	5.35	9	8
加茂名2	1,320	0.79	7	5	多家良1	2,751	2.30	7	7
加茂名3	5,627	1.50	8	6	多家良2	630	4.98	7	6
加茂名4	6,166	2.20	8	6	多家良3	721	12.30	8	7
加茂名5	3,026	2.43	7	7	多家良4	881	7.57	7	6
加茂名6	2,418	1.82	7	4	多家良5	455	11.55	8	5
川内1	3,302	3.63	7	6	上八万1	321	2.03	6	4
川内2	6,471	6.38	9	7	上八万2	1,318	8.27	9	7
川内3	3,305	7.34	8	7	上八万3	2,886	6.02	8	7
川内4	875	0.77	5	4	上八万4	2,844	4.06	8	6
応神1	1,651	3.41	7	5	入田	1,188	11.87	9	8
応神2	2,802	5.21	8	7	国府1	1,376	5.03	8	6
不動	2,067	6.33	8	7	国府2	8,228	2.45	8	8
津田1	967	0.56	5	5	国府3	1,211	1.40	7	6
津田2	3,065	1.52	7	6	国府4	5,347	5.03	9	7
津田3	2,503	0.99	7	6	国府5	824	1.39	5	5
津田4	3,142	0.95	7	6	国府6	1,790	2.44	7	6
津田5	2,394	0.54	7	4	国府7	512	2.28	6	4
昭和1	3,412	0.93	7	6	合計	210,327	191.69	467	400

8 選挙公報

配布世帯数	配布期間	新聞折込及び 新聞折込に準ずる方法により配布した部数	補完箇所数
127,300 世帯	10/13~10/20	126,520 部	支所 14 コミュニティセンター 15

9 個人演説会

(1) 個人演説会開催回数

区 分	法第161条第1項第1号 (学校、公民館)	法第161条第1項第2号 (公会堂)	法第161条第1項第3号 (選管の指定する場所)	計
個 人	1	0	0	1

(2) 候補者別個人演説会開催一覧表

個 人	月 日	場 所	時 間	回数
広 田 一	10月20日	徳島大学	11:00 ~ 13:00	1

(3) 指定施設の数

区 分	法第161条第1項第1号 (学校、公民館)	法第161条第1項第2号 (公会堂)	法第161条第1項第3号 (選管の指定する場所)	計
施設の数	80	13	49	142

10 啓発事業

媒体名	事業の概要	実施月日
ホームページ	徳島市ホームページに投票日、期日前投票の方法等を掲載し、周知する。	9/28～10/22
広報誌	「広報とくしま」に投票日等を掲載し、周知する。	10/1,10/15
選挙のお知らせ券	投票日、期日前投票の方法等を掲載した選挙のお知らせ券を作成・送付し、周知する。	10/4～
広報車	広報車で市内を巡回し、投票日等の周知を図る。	10/5～10/22
デジタルサイネージ	住民課の電光掲示板を使用し、投票日等の周知を図る。	10/5～10/22
店内放送	徳島市内の百貨店及び量販店に店内放送を依頼し、投票日等の周知を図る。	10/5～10/22
ポスター	本庁、各支所、各コミュニティセンター等にポスターを掲示し、投票日等の周知を図る。	10/5～10/22
看板	本庁、各支所、各コミュニティセンターに立て看板を設置し、投票日等の周知を図る。	10/5～10/22
街頭啓発	イオンモール徳島にて啓発資材を配布し、投票日等を周知する。(県明推協と合同開催)	10/14
親子連れ投票推進事業	市内小学校の児童及びその保護者を対象に「親子連れ投票推進」に関するチラシを配布。期日前投票所に来所した18歳未満の子どもを対象とした記念品の配布	9月下旬～10/21

11 参考資料

選挙のお知らせはがき (発行枚数 125,989通 未着分 492通)

一般分 124,734通

郵便はがき

料金後納郵便

参議院選挙のお知らせ

今回イオンモール徳島の期日前投票所の場所を変更しています。

詳しくはこちら
二次元コード印刷スペース(余白を含む)

	名簿対照
	選挙区
	名簿対照
	選挙区
	名簿対照
	選挙区

このお知らせは、9月28日現在で作成しています。行き違いがあった場合はご容赦ください。

お知らせ

- (1) きりとり線にそって切り取り、各自投票所にご持参ください。紛失したときなどは投票所でお申し出ください。
- (2) この選挙のお知らせ券は、本人以外で使用できません。
- (3) 投票所の場所は、徳島市選挙管理委員会のホームページを参考にしてください。
- (4) 期日前投票について
選挙期日に、仕事や旅行、レジャーなど一定の事由に該当する方は、次のいずれかの場所で期日前投票をすることができます。なお、**宣誓書の記載が必要です(選挙ホームページから事前にダウンロードすることもできます)**。

場所	期間	時間
徳島市役所本館 1階国際観音コーナー	10月6日(金)～10月21日(土)	8時30分～20時
ふれあい健康館 2階健康相談室	10月16日(月)～10月21日(土)	9時～18時
川内町民会館 1階会議室B		
上八万支所 1階集会室		
国府コミュニティセンター 1階研修室	10月19日(木)～10月21日(土)	10時～19時
イオンモール徳島 4階ぐるぐる小路内		
徳大(常三島) 国際交流会館3階共用室	10月19日(木)～10月20日(金)	10時～17時

休日(または平日の午後5時から午後8時)に、市役所の期日前投票所へお越しの方は、市民広場を通して中央玄関からお入りください。
駐車場は東側及び西側の来庁者専用駐車場をご利用ください。
車イスの方は、西側出入口または東側駐輪場のスロープをご利用ください。

参議院選挙区選出議員補欠選挙

投票日 令和5年10月22日(日) 午前7時～午後8時

参議院選挙区選出議員補欠選挙

投票日 令和5年10月22日(日) 午前7時～午後8時

参議院選挙区選出議員補欠選挙

投票日 令和5年10月22日(日) 午前7時～午後8時

お問い合わせは、徳島市選挙管理委員会 (電話088-621-5373)

転出者分 1,255通

郵便はがき

料金後納郵便

参議院選挙のお知らせ

投票日 令和5年10月22日(日) 午前7時～午後8時

詳しくはこちら
二次元コード印刷スペース(余白を含む)

	名簿対照
	選挙区

このはがきは、徳島市から転出された方で、徳島市の選挙人名簿に登録されている方へのお知らせです。今回の参議院議員補欠選挙の投票を行う場合は、次のうちのいずれかの方法があります。

1. 期日前投票をする場合
 - (1) 期間……10月6日(金)から10月21日(土)まで
 - (2) 時間……午前8時30分から午後8時まで
 - (3) 投票の場所
このはがきを持って、期日前投票所(徳島市役所等)へお越しください。
2. 不在者投票をする場合
裏面記載の不在者投票の方法をご覧ください。
3. 投票日当日、徳島市の投票所で投票する場合
このはがきを持って、上記に記載してある投票所へお越しください。

※ **現住所地の選挙人名簿に登録された方は、このはがきが届いても、徳島市では投票できません。**

このお知らせは、9月28日現在で作成しています。行き違いがあった場合はご容赦ください。

○ 現住所地の選挙管理委員会で不在者投票をする方法

下記の「投票用紙及び不在者投票用封筒の請求書兼宣誓書」に必要事項を記入し、適当な封筒に入れて切手(郵送料はご自身でお支払いください)を貼り徳島市選挙管理委員会へお送りください。
その後、投票用紙等を郵送しますので、直ちに現住所地の選挙管理委員会で不在者投票を行ってください。なお、**この方法は郵送料に時間がかかりますので、早めに手続を済ませてください。**

○ 不在者投票のできる期間及び時間
10月6日から20日までの間で、現住所地の選挙管理委員会の執務時間中。
※ 現住所地が選挙期間中の場合、10月21日まで投票できます。

○ 不在者投票請求先 〒770-8571 徳島市幸町2丁目5番地
徳島市選挙管理委員会 ☎088-621-5373

○ お問い合わせ
現住所地の選挙管理委員会、または徳島市選挙管理委員会まで。

投票用紙及び不在者投票用封筒の請求書兼宣誓書

私は、令和5年10月22日執行の参議院徳島県及び高知県選挙区選出議員補欠選挙の当日、住所移転のため徳島市以外の市区町村に居住しています。以上、事実と相違がないことを宣誓し、併せて投票用紙等の交付を請求します。

令和 年 月 日 徳島市選挙管理委員会委員長 様

氏名	
生年月日	明・大 昭・平 年 月 日生
現住所(投票用紙等送付先)	〒
選挙人名簿に記載されている住所(転出前住所)	徳島市
電話番号	() - (自動携) (宅先帯)