



KOHO TOKUSHIMA

広報

とくしま

NO. 908

2013年8月1日

平成25年7月1日現在(前月比)

人口	257,929人	(-37)
男	122,293人	(-46)
女	135,636人	(+9)
世帯数	115,315世帯	(+13)
面積	191.68km ²	

ホームページ <http://www.city.tokushima.tokushima.jp/>
携帯 <http://www.city.tokushima.tokushima.jp/i/>



ごみ減量 始めよう！

「ちりも積もれば…ごみ減量徳島市民大作戦」

平成24年度の徳島市のごみの量は10万859トで、前年度と比べると減少しましたが、その処理に年間約38億円の費用がかかっています。毎日の生活の中で簡単にできるごみ減量方法を市民全体で実践することで、一層のごみの減量や処理費用の削減は可能です。皆さんもできることから始めましょう。

みんなの力で 大きな成果

徳島市のごみの量は、市民の皆さんのご協力によって、近年減少傾向にあり、平成24年度は10万859トで、前年度と比べると約947ト減少しました。しかし、依然として、その処理に年間約38億円の費用がかかっています。

この費用を削減するために、さらなるごみ減量への取り組みが必要です。

その取り組みの一つとして、本市では、「ちりも積もれば…ごみ減量徳島市民大作戦」を実施しています。

これは「いらぬレジ袋はもらわない」「マイ箸やマイバッグを使う」など、家庭で簡単にできるごみ減量方法を

市ホームページなどで紹介し、皆さんに実践していただくことで、市民一人一人の少

しの努力や協力の積み重ねが大きな成果となり、ごみの減量・処理費用の削減につながるという取り組みです。

家で簡単にできるごみ減量方法

例えば、市内全世帯が1日

3回、生ごみを出す前に水切りするだけで、年間約2000万円のゴミ処理費用を削減することができます。



また、市内全世帯が、茶わん1杯分の生ごみを出さない、または堆肥(たいひ)として利用することで、心掛けるだけで、年間約4400万円のゴミ処理費用を削減することができます。

生ごみ減量の補助制度を活用しよう

家庭から出る燃やせるごみの約30%を占める生ごみは、燃やせるごみの日に出してしまつと灰になるだけです。生ごみ処理機で処理すると、堆肥としてリサイクルできます。本市では、リサイクル推進のため、次のような補助制度を設けていますので、ご活用ください。

- ①電気式生ごみ処理機の購入費補助
- ②「対象」市に住民登録し、住んでいる世帯主
- ③「補助金額」購入金額の2分の1(限度額3万円)
- ④「補助台数」115台(1世帯につき1台限り)
- ⑤「対象機種」微生物分解方式か乾燥方式の家庭用電気式生ごみ処理機



※②は随時、③は年1回(9月頃を予定)申請を受け付けています。申請方法などは、お問い合わせください。

より一層のごみの減量やリサイクルを推進するため、今回ご紹介したごみ減量方法をぜひ実践してみてください。今後も市民の皆さんのご協力を願います。

使用済み家庭用インクカートリッジの回収箱を増設しました



徳島市では、このたび市役所1階国際親善コーナーに加え、新たに各支所、東西環境事業所、市立図書館、ふれあい健康館(上写真)など18カ所の公共施設に使用済み家庭用インクカートリッジ専用の回収箱を設置しました。家庭用インクカートリッジは、今までどおり、燃やせないごみの日に出していただくこともできますが、この回収箱を通じて回収すると、リサイクルすることができます。

ぜひ、この回収箱を活用し、ごみの減量や再資源化にご協力ください。
【問い合わせ先】市民環境政策課 ☎621-5202

どれくらい実行できていますか？ 家庭でできるごみ減量方法の実践項目をチェック！

「ちりも積もれば…ごみ減量徳島市民大作戦」の22ある実践項目が実行できているかどうか、本市のごみ減量マスコットキャラクター「ごみゼロん！」と一緒に○×でチェックしましょう！

- | | |
|----------------------------------|----------------------------------|
| チェック ①生ごみを出す前は水切りをしている | チェック ⑫ティッシュペーパーやペーパータオルの使用を控えている |
| チェック ②雑紙は「雑誌・ダンボール・紙パック」の日に出している | チェック ⑬割り箸を使わず、マイ箸を使っている |
| チェック ③詰め替え用商品を使用している | チェック ⑭エコクッキング(無駄のない調理)を心掛けている |
| チェック ④生ごみをできるだけ出さないようにしている | チェック ⑮マイバッグを持ち歩いている |
| チェック ⑤いらぬレジ袋は断っている | チェック ⑯ダイレクトメールは断っている |
| チェック ⑥割り箸、ストローなどはもらわないよう心掛けている | チェック ⑰携帯電話は取扱店に回収してもらっている |
| チェック ⑦リターナブルびん(再利用できるびん)を使用している | チェック ⑱生ごみ減量の補助制度を活用している |
| チェック ⑧衣類はリサイクルショップに出している | チェック ⑲使用済みインクカートリッジはリサイクルしている |
| チェック ⑨ペットボトルを買わず、水筒を持ち歩いている | チェック ⑳レンタル用品を活用している |
| チェック ⑩食品用ラップの使用を控えている | チェック ㉑充電式の乾電池を使用している |
| チェック ㉒廃食用油をリサイクルしている | チェック ㉓計画的に買い物している |

チェックしたら、レッツ採点！

- が16個以上=素晴らしいです。ごみゼロん！も大喜び。新しいアイデアがあれば実践してみよう！
- が8~15個=あともう少し○が増えたら、ごみゼロん！うれしいな。
- が7個以下 =ごみゼロん！からのアドバイス「○がチェックできそうな項目を無理なく始めてみましょう。意識を持てば必ずごみは減ります！」

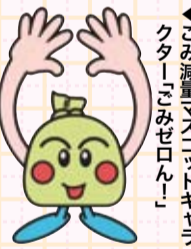

「ごみ減量マスコットキャラクター「ごみゼロん！」

【問い合わせ先】市民環境政策課 ☎621-5202

平成25年度 市職員採用試験のお知らせ

市では、職員採用試験を次のとおり実施します。

【実施日】9月22日(日)

【試験要綱・申込書】市役所本庁舎1階案内、7階人事課および11階教育委員会事務局学校教育課、消防局総務課、水道局総務課、市民病院1階受付および3階管理課にあります。郵便で請求する場合は、封筒の表に「上級行政事務請求」などと朱書きし、返信用封筒(宛先を記入し、120円分の切手を貼った角形2号)を同封して各担当課へ送付してください。



試験要綱などは、市ホームページからもダウンロードできます。

【申し込み方法】(持参または郵便の場合)8月8日(木)～21日(水)に、所定の申込書にて各担当課へお申し込みください。郵便の場合は簡易書留(当日消印有効)とし、返信用封筒(宛先を記入し、80円分の切手を貼った長形3号)を同封してください。

(インターネットの場合)8月8日(木)～19日(月)に、市ホームページ「電子申請」からお申し込みください。

※詳しくは、市ホームページ「職員採用情報」をご覧ください。

試験区分	採用予定人員	受験資格	担当課	試験会場
市長部局	上級行政事務	16人程度	人事課 〒770-8571 幸町2-5 ☎621-5023	徳島大学工学部(南常三島町2)
	上級土木	8人程度		
	上級機械	2人程度		
	上級建築A	2人程度		
	上級建築B(一級建築士)	2人程度		
	初級行政事務	4人程度		
	保育士	9人程度		
消防局	上級消防吏員	4人程度	消防局総務課 〒770-0855 新蔵町1-88 ☎656-1191	徳島中学校(中前川町3)
	初級消防吏員	3人程度		
水道局	上級土木	1人程度	水道局総務課 〒770-0847 幸町2-5 ☎623-2091	徳島中学校(中前川町3)
	初級一般事務	1人程度		
	初級土木	1人程度		
	初級電気	1人程度		
病院局(市民病院)	助産師	2人程度	市民病院管理課 〒770-0812 北常三島町2-34 ☎622-9323	富田中学校(中昭和町3)
	看護師	3人程度		
	臨床検査技師	1人程度		
教育委員会	幼稚園教員	2人程度	教育委員会事務局 学校教育課 〒770-8571 幸町2-5 ☎621-5413	富田中学校(中昭和町3)

※初級行政事務、初級消防吏員、水道局初級一般事務、水道局初級土木および水道局初級電気については、学校教育法による4年制大学において2年を超えて在籍した人は受験できません。受験資格など詳しくは、試験要綱でご確認ください。

協力事業所	関係機関	地域団体など
四国ガス株式会社徳島支店	在宅介護支援センター(14カ所)	徳島市老人クラブ連合会
四国電力株式会社徳島支店	徳島市社会福祉協議会	徳島市民生委員児童委員協議会
一般社団法人徳島県エルピーガス協会徳島地区会	徳島市身体障害者連合会	身体・知的障害者相談員
徳島県牛乳流通改善協会	徳島市手をつなぐ親の会	住民
徳島新聞販売店会	すみれ家族会	
徳島県読売会	健祥苑生活支援センター	
徳島ヤクルト販売株式会社	愛育会相談支援センターとくしま	

この事業は、戸別配達・検針などを行う事業所や関係機関、地域の見守り団体など(左図参照)と連携し、日常の活動の中で見守り活動や安否確認を実施するものです。

協力事業所や関係機関などが見守り活動などで、何らかの異変に気が付いた場合には、徳島市地域包括支援センター(幸町3)または障害者生活支援センター(南庄町5)へご連絡ください。高齢者・障害者などの判断がつかない場合は、どちらの窓口でも対応できますので、ご協力をお願いします。

高齢者や障害者などが地域で安心して生活を送るために協力事業所や関係機関などが見守り活動を行う「とくしま見守りねっと」(徳島市高齢者・障害者等見守りネットワーク)がこのほど発足しました。

この事業は、戸別配達・検針などを行う事業所や関係機関、地域の見守り団体など(左図参照)と連携し、日常の活動の中で見守り活動や安否確認を実施するものです。

も、地域で▽数日間新聞や郵便物などがポストにたまっている▽数日間洗濯物が取り込まれていない▽最近、姿を見ない▽などの異変を発見した場合は▽高齢者▽徳島市地域包括支援センター(☎0120(24)6423)▽障害者▽障害者生活支援センター(☎63331)へご連絡ください。高齢者・障害者などの判断がつかない場合は、どちらの窓口でも対応できますので、ご協力をお願いします。

「とくしま見守りねっと」が発足 高齢者や障害者などの見守り活動を実施します

が連絡を受け、訪問調査などによる対応・支援を行います。市民の皆さん

国保料の料率が決定しました

平成25年度国民健康保険料の料率が次のとおり決定しましたので、保険料納入通知書(確定賦課)を8月中旬までに送付します。

- ▶医療分=均等割27,300円、平等割20,200円、所得割9.2%、資産割31%、限度額50万円
- ▶後期高齢者支援金分=均等割8,400円、平等割6,400円、所得割3.9%、限度額13万円
- ▶介護分(40～64歳の加入者のみ)=均等割8,400円、平等割4,500円、所得割2.8%、資産割9%、限度額10万円

【問い合わせ先】保険年金課(☎621-5157・5158)

「問い合わせ先」▽高齢者に関する問い合わせ▽介護ながいき課(☎621)5176▽障害者に関する問い合わせ▽障害福祉課(☎621)5177▽とくしま見守りねっとに関する問い合わせ▽保健福祉政策課(☎621)5961

児童扶養手当・特別児童扶養手当などの受給者は現況届を提出してください

児童扶養手当、特別児童扶養手当、経過的・障害児福祉手当および特別障害者手当を受給している人は、毎年所得や養育の状況などを提出する必要があります。現在支給停止中の人も、前年分所得によっては受給できる場合がありますので、提出してください。提出がない場合、8月分以降の手当が受給できなくなります(2年間未提出の場合は受給権が消滅します)。各受給者の提出の方法は表1のとおりです。

なお、児童扶養手当については、表2の日程・場所でも受け付けます。

■表1

手当の種類	受付期間	受付場所	必要書類など
児童扶養手当	8/30(金)まで	子育て支援課(市役所南館2階)または表2参照	▷通知書▷印鑑(朱肉使用)▷手当証書(前年度所得制限により手当が支給されていない人は不要)▷児童扶養手当一部支給停止適用除外事由届出書および関係書類(該当者のみ)※世帯状況により各種届出書・添付書類が必要
特別児童扶養手当	8/12(月)～9/10(火)	障害福祉課(市役所南館1階13・14番窓口)〒770-8571幸町2-5。郵送も可	▷所得状況届▷印鑑(朱肉使用)▷手当証書(前年度所得制限により手当が支給されていない人は不要)▷課税証明書(平成25年1月1日現在で市に在住し、すでに平成24年分の所得申告などを済ませている場合は不要)▷民生委員などの証明書(父母以外の受給者・別居監護中の受給者など)
経過的・障害児福祉手当および特別障害者手当	8/12(月)～9/10(火)	子育て支援課(市役所南館2階)または表2参照	▷現況報告書▷所得状況届▷印鑑(朱肉使用)▷課税証明書(平成25年1月1日現在で市に在住し、すでに平成24年分の所得申告などを済ませている場合は不要)▷遺族年金、障害年金など非課税所得がある場合はその所得金額を証明する書類(年金給付額が記載されているはがきなど)

■表2

月日	場所	月日	場所	月日	場所
8/16(金)	川内公民館	8/21(水)	八万中央コミセン	8/26(月)	加茂コミセン
8/19(月)	津田コミセン	8/22(木)	勝占中部コミセン	8/27(火)	上八万支所
8/20(火)	加茂名コミセン	8/23(金)	南井上コミセン	8/28(水)	沖洲コミセン

※時間はいずれも10:00～15:00

【問い合わせ先】▷児童扶養手当=子育て支援課(☎621-5194)▷そのほかの手当=障害福祉課(☎621-5177)

INFORMATION

とくしま 掲示板

募集

給与支給明細書と給与袋への広告掲載

市職員に配布する「給与支給明細書」と「給与袋」に広告を掲載する事業者を次のとおり募集します。

【広告媒体と費用】▶給与支給明細書(カット紙、A5サイズ、裏面に広告掲載)＝広告掲載料と給与支給明細書の作成に係る一切の費用

▶給与袋(縦11.4cm×横26.7cm、裏面2枠に広告掲載、1枠の広告サイズは縦10.5cm×横11.5cm)＝広告掲載料

【広告掲載期間】10月～平成26年9月の計15回

【配布枚数】1回当たり約2,800枚

※募集概要など詳しくは、市HPをご覧ください。

●8月20日(火)までに、所定の申込書で人事課(市役所7階 ☎621-5027)へ

内…内容 日…日時 員…定員 準…準備物 場…場所 対…対象者 費…費用(表記なしは無料) 申…申し込み方法 問…問い合わせ先
☎…電話番号/FAX…ファクス/HP…ホームページ/✉…メールアドレス/★電子申請可…市ホームページ「電子申請」から申し込み可

ダイヤモンド婚・金婚記念祝賀会

日10月2日(水)10:00～11:30

場あわぎんホール4階大会議室(内)ダイヤモンド婚(結婚70年)と金婚(結婚50年)記念祝賀会を開催(対)市内在住で▶ダイヤモンド婚＝昭和17年10月1日～昭和18年9月30日に結婚▶金婚＝昭和37年10月1日～昭和38年9月30日に結婚——した夫婦

●8月30日(金)までに、本人確認ができる書類(代理の場合は、本人確認ができる書類と印鑑)を持って、介護・ながいき課(市役所南館1 ☎621-5176)または最寄りの支所へ

応急手当の実技講習会

日8月18日(日)13:00～16:00

場西消防署(庄町1)内心肺蘇生法やAED(自動体外式除細動器)の取り扱いなど

●西消防署(☎631-0119)、東消防署(☎656-1195)

くらしの講座

日8月26日(月)13:30～15:00

場内町公民館会議室(アミコビル5階)内「『食』を通して病気を予防する」をテーマに

管理栄養士の野間智子さんが講演(対)市民(員)40人(先着)
●消費生活センター(☎625-2326)

シャドーボックス〈立体アート〉教室(秋コース)

日9月6日(金)、13日(金) 各日13:00～15:00

場とくしま植物園緑の

相談所(内)四季を楽しむシャドーボックス(対)市内在住・在勤・在学の人(員)9人(抽選)¥2,500円(2回分)●はがきに〈教室名/住所/名前/電話番号〉を書いて、8月10日(土)(必着)までに、とくしま植物園緑の相談所(〒771-4267 淡野町入道45-1 ☎636-3131)へ★電子申請可

催し

サマーナイトinミュージアム

日8月3日(土)▶朝の部＝9:30～12:00▶昼の部＝14:00～16:30▶夜の部＝18:00～20:30(雨天決行)場考古資料館(国府町西矢野)内▶9:30～＝夏休みの宿題(習字・工作)教室、勾(まが)玉づくり▶14:00～＝土器・土製品づくり、銅鏡・銅鐸(どうたく)づくり▶18:00～＝展示室探検、矢野古墳探検▶20:00～＝ミニ花火大会——など※体験教室は、8:30～整理券を配布(対)小学生とその保護者(夜の部は保護者同伴)

●同館(☎637-2526)

児童館フェスタ2013

日8月4日(日)10:30～15:00

場ふれあい健康館(内)工作コーナーや来場した子どもたちも参加可能なミニ舞台でのパフォーマンス、乳幼児体験コーナーなど(対)小学生・乳幼児とその保護者(乳幼児は保護者同伴)※できるだけ公共交通機関をご利用ください。

機関をご利用ください。
●子育て支援課(☎621-5192)

おしらせ

視覚障害者世帯に地デジ受信機能付きラジオを給付

市では、視覚障害のある人に、新たに地デジ受信機能付きラジオを給付します。

●視覚の障害が2級以上の人のみの世帯●自己負担として一律5,000円が必要(ただし、ラジオの購入費限度額は29,000円で、これを超える差額は自己負担)※地域により受信できない場合があります。申請方法など、詳しくはお問い合わせください。

●障害福祉課(☎621-5177 FAX)621-5300)

後期高齢者医療保険料が決定

平成25年度後期高齢者医療保険料の決定通知書・納付書を8月中旬(7月に加入した人は9月)に送付します。

●保険年金課(☎621-5157)

市営地下駐車場は阿波おどり期間中も24時間営業

新町と紺屋町の地下駐車場は8月12日(月)～15日(木)も24時間営業します。ただし、交通規制区域のため、18:00～23:00は入場できません(出場は可)。駅前西地下駐車場の営業時間は6:00～24:00です。

●観光課(☎621-5232)

市・県民税の公的年金からの特別徴収税額

6月上旬に「平成25年度公的年金等所得に係る市民税・県民税特別徴収税額の決定通知書」を対象者に送付し、公的年金からの特別徴収税額をお知らせしていますが、その額が、厚生労働省から8月に送付される年金振込通知書中の「平成25年10月以降の特別徴収税額」に記載されている額と

異なっている場合があります。これは、厚生労働省の年金振込通知書に本来特別徴収すべき税額が記載されていないためです。平成25年度の特別徴収税額は、市民税課からの決定通知書が正しい額となります。

●同課(☎621-5063～5065)

市立図書館 阿波おどり期間中の対応

8月12日(月)～15日(木)19:30～21:00は、同館(アミコ)通常出入口が閉まるため、アミコ西側警備通入口からの出入りをお願いします。また、同期間中、徳島駅に設置している返却ポストは利用できません。

●同館(☎654-4421)

天狗久資料館の臨時開館

8月12日(月)～15日(木)は、臨時開館します。

●同館(☎643-2231)

市役所前の駐車場を一時閉鎖

阿波おどり演舞場設置のため、8月5日(月)～16日(金)は、市役所前の駐車場を閉鎖します。閉鎖に伴い、臨時駐車場を同期間の平日8:30～17:30、文化センター敷地内に設置します(台数に限りあり)。ただし、11日(日)は休日窓口開設のため8:30～12:00臨時駐車場を利用できます。

●管財課(☎621-5051)

8月の休日窓口(毎月第2・4日曜日)

日11日(日)・25日(日)8:30～12:00場市役所1階(内)住民異動届、住民票・戸籍謄抄本の交付、印鑑登録など
●さわやか窓口相談室(☎621-5039)

阿波おどり期間中のごみ収集

8月12日(月)～15日(木)は平常どおり収集します。

きっかけ運動教室(9月～12月)

	月曜コース	水曜コース
実施日時	9月2日～12月9日の月曜日(9/16・23・30、10/14、11/4は除く)10:00～11:30(全10回)	9月4日～11月20日の水曜日(10/16・23は除く)10:00～11:30(全10回)
場所	ふれあい健康館1階ホール	
内容	血圧測定、運動(有酸素運動・筋肉トレーニング、ストレッチ)、健康についての話	
対象	医師から運動制限を受けていない65歳以上の市民(昭和24年4月1日以前に生まれた人)	医師から運動制限を受けていない20～64歳の市民
	※ただし、5～7月実施分の同教室参加者や平成24年度にふれあい健康館1階ホールで実施した月・水曜日の体操教室参加者は申し込みできません。	

●各コース50人(抽選)●運動しやすい服装、タオル、水分補給用の飲み物、運動靴

●往復はがきに〈住所/名前/生年月日/電話番号/コース名/返信宛名〉を書いて、8月12日(月)(当日消印有効)までに、保健センター(〒770-8053 沖浜東2-16 ☎656-0534)へ。必要事項の記入がない場合は抽選対象外になる場合があります。

8月から「限度額適用認定証」の更新の申請を受け付け

高額な治療を受けるときは、「限度額適用認定証」を医療機関などに提示することで、医療費の支払いが自己負担限度額までとなります。

対象となる人で認定証の交付を希望する人は、申請してください。以前に認定証の交付を受けている人で、8月以降も適用を受ける人は、再度申請が必要です。

なお、認定証は申請をした月から有効です。

【対象】▶徳島市国民健康保険に加入している70歳未満の人▶徳島市国民健康保険に加入している70～74歳の人で、住民税が課税されていない世帯の人▶後期高齢者医療制度に加入している人で、住民税が課税されていない世帯の人

【申請方法】被保険者証、対象となる人の印鑑、世帯主の印鑑(後期高齢者医療制度加入者は不要)、旧限度額適用認定証(平成25年7月31日まで有効の認定証をお持ちの人)を持って、保険年金課(市役所1階)▶国民健康保険＝7番窓口▶後期高齢者医療制度＝8番窓口へ。

※平成25年7月31日まで有効の認定証をお持ちで、8月以降も住民税が課税されていない世帯の後期高齢者医療制度加入者には、7月下旬に認定証を送付しているため申請は不要です。

自己負担限度額など詳しくは、市ホームページをご覧ください。

【問い合わせ先】保険年金課(☎621-5159・5278)

高齢者世話付住宅の入居者を募集

高齢者が自立して安全で快適な生活を送れるよう、生活援助員を配置し生活指導・緊急時の対応などの福祉サービスを行う高齢者世話付住宅の入居者を募集します。

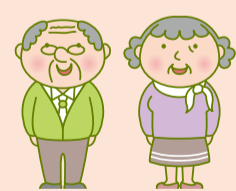

【物件】市営北住吉住宅(住吉四)

【間取り】3K **【募集戸数】**2戸

【家賃】14,300～19,300円(生活援助員派遣費用、共益費が別途必要)

【対象】次の要件を全て満たす人

▶市営住宅の申し込み条件を満たす▶60歳以上の単身世帯、または一方が60歳以上の夫婦のみの高齢世帯▶市内に1年以上居住▶日常動作が全てでき、自炊できる程度であるが身体状況に不安がある

【申し込み方法】8月7日(水)までに、入居申込書、自活状況申立書、平成25年度所得課税証明書、住民票(入居者全員分)を持って、介護・ながいき課(市役所南館1階 ☎621-5176)へ※応募多数の場合は8月9日(金)10:00～、市役所4階401会議室で抽選します。

阿波おどり期間中のイベントなど

■阿波おどり会館のイベント

●阿波おどり特別公演

12～15日の各日 11:00～/13:00～/15:00～の1日3回。出演連は、酔狂連(12日)、扇連(13日)、菊水連(14日)、うずき連(15日)。入場料=大人500円、小・中学生250円。9:00からチケット発売(定員250人)。

●会館で阿波おどり体験

12～15日 17:00～。定員180人。整理券が必要。

【問い合わせ先】 阿波おどり会館 (☎611-1611)

■徳島城博物館のイベント

■四宮生重郎の書展「阿波踊り・ぞめき娯録」

7～14日。阿波おどりの名手・四宮さんの踊りへの情熱や人生の機微などを独特の書で表現した展示会。

■阿波踊り開幕を彩る「盆流し～タイの影絵人形による踊りと阿波よしこの～」

12日 10:00～10:30。徳島佐苗会・青の会が阿波よしこのなどを演奏するとともに、影絵人形による踊りも披露。



■四宮生重郎の「阿波踊りステージ」

12日 11:00～・13:30～。四宮さんと娯座留連による阿波おどり。

■子ども浄瑠璃「傾城阿波の鳴門」

13日 11:00～・13:30～。川内・藍住子ども人形浄瑠璃クラブと平成座による公演。

■阿波踊りライブ「華麗なる技の競演」

14日 11:00～・13:30～。出演は、木南征山さん、福島俊治さん、神下克己さん、藍吹雪。達人たちの華麗な阿波おどりと尺八・三味線・篠笛の名手が奏でるライブ。

■県指定無形民俗文化財「津田の盆踊り」(写真)

15日 11:00～・13:30～。出演は「津田の盆踊り保存会」の皆さん。



【入館料】 大人300円、高校・大学生200円、中学生以下無料

【問い合わせ先】 徳島城博物館 (☎656-2525)

■その他のイベントなど

◆屋形船と邦楽の夕べ

2日・9日・11日 19:00～20:00、12日 18:30～19:30、13～15日 17:30～18:30。両国橋から出発。

◆ぐるぐるバス(市内観光巡回バス)臨時便を運行

12～15日1日6便(10:00～1時間おきに出発)。阿波おどり会館前出発。乗車無料。定員24人(先着)。

◆眉山ロープウェイは運転時間を延長

12～15日は9:00から22:00まで夜間も延長運転。

◆阿波おどり「まち歩き」

12～15日10:00～と11:00～の1日2回。徳島駅前の阿波おどり総合案内所で集合・受け付け。阿波おどり演舞場めぐりと徳島城趾めぐりの2コース。入場料必要。

【問い合わせ先】 観光課 (☎621-5232)

◆アミコ阿波おどりデッキまつり

12～15日 14:00～21:00。徳島駅前のアミコビル2階外周デッキで。有名連などの阿波おどりを無料で観覧できるほか、B級グルメの屋台が出店。

◆阿波おどりスペシャルアミコフェスタ

13～15日 13:00～17:00。シビックセンター4階ホールで有名連などの阿波おどりを無料で観覧できます。

【問い合わせ先】 徳島都市開発株式会社 (☎621-4411)

◆阿波おどりガラス工芸体験

12～15日 9:00～16:00。徳島ガラススタジオ(勝占町中須)で。吹きガラス(小学4年生以上対象)、サンドブラスト、フュージング(小学生以上対象)の各体験。参加費1,000円～2,200円。当日15:30まで受け付け。

【問い合わせ先】 徳島ガラススタジオ (☎669-1195)

◆こくふ街角博物館バスツアー

14日13:00～阿波おどり会館前出発。藍染め体験、阿波史跡公園見学など。実費負担あり。

【申し込み・問い合わせ先】 こくふ街角博物館運営委員会 (☎090-2821-7547)



阿波おどり演舞場
■有料演舞場(4カ所)
 市役所前・藍場浜・紺屋町・南内町の各演舞場
【当日券】 12～15日10時～21時30分
 分II全国のサークルK・サンク

ス、セブンイレブン、チケットぴあ、ローソン(自由席のみ)、ミニストップ(自由席のみ)、ファミリーマート(自由席のみ)の各店頭とJR徳島駅前の特設販売所で発売。残券が

8月12日(月)～15日(木) 阿波おどり&イベント情報



ある場合は、各演舞場近くで17時～21時30分、販売します。
 なお、サークルK・サンクス、セブンイレブン、チケットぴあで発売の場合は、インターネットでの購入も可能です。
 指定席II S席2000円。A席1800円。B席1600円。自由席II C席1000円。
 ※チケット1枚につき発売手数料105円が必要。
 一度に購入できる枚数は、1人1公演につき12枚までです。

【無料演舞場(2カ所)】
 両国本町(車椅子専用の福祉コーナーあり。要予約)・新町橋の各演舞場。
「にわか連」に参加してみませんか
 有名連のレッスンを受けた後、演舞場でおどり体験ができます。
 12～15日の各日18時30分～と20時30分～の2回。市役所市民広場、または元町おどり広場に集合してください。申し込み不要。

【法被貸し出し方法】 各日先着250人で、18時～22時に市役所市民広場と阿波おどり総合案内所で貸し出します。預かり金3000円が必ず。法被の返却時にクリーニング代を差し引いた2500円をお返しします。

参加無料。阿波おどり気分をもっと味わいたい人には、当日法被を貸し出します。

【問い合わせ先】 阿波おどり実行委員会本部(新町橋2) 阿波おどり会館内 (☎653) 9670
 ▼阿波おどり総合案内所(期間中のみ) 9時～22時30分
 (JR徳島駅前バスターミナル東側広場。観光関係 ☎653) 9680、9681、9682、9683、9684、9685、9686、9687、9688、9689、9690

【法被貸し出し方法】 各日先着250人で、18時～22時に市役所市民広場と阿波おどり総合案内所で貸し出します。預かり金3000円が必ず。法被の返却時にクリーニング代を差し引いた2500円をお返しします。

参加無料。阿波おどり気分をもっと味わいたい人には、当日法被を貸し出します。



臨時駐車場とシャトルバス

▶吉野川河川敷緑地駐車場=1,000台。市立体育館との間をシャトルバスが運行。

▶沖洲マリナーミナル駐車場=550台。寺島公園前との間をシャトルバスが運行。

※シャトルバスの運行時間は16:00～22:50。交通整理料として1人(小学生以上)1回100円が必要。

【問い合わせ先】 阿波おどり実行委員会本部 (☎653-9670)

徳島市バス最終便(徳島駅発時刻)

8月12日～15日は土・日祝ダイヤで運行します。最終便の時刻は右表のとおりです。	上鮎喰	22:30	⑩天の原	20:35
	法花	22:15	地藏院	19:35
	山城	22:20	名東	21:30
	市原	22:25	⑮不動	21:40
	新浜	21:00	八多	21:40
	津田	22:30	渋野	21:15
	島田石橋	22:10	しらさぎ台	21:50
	南海フェリー	22:30	大神子	21:30
	中央市場	21:45		

【問い合わせ先】 交通局 (☎623-2154)

とくしま動物園で「夜の動物園」を開催

昼間は見られない動物たちの夜の様子を観察し、新たな魅力を見つけてみませんか。

【開催日】 9月21日(土)・28日(土)、10月5日(土)・12日(土) 18:00～21:00(入園券の発売は17:30～20:00)

【入園料】 大人500円(中学生以下は無料)
 ※混雑予防のため、当日は年間パスポートの販売は行いません(使用は可)

【駐車料金】 普通車310円、大型車1,260円
【駐車場の予約方法】

当日、混雑を避けるため、駐車場を利用される人は事前予約申し込みが必要です。

【申し込み方法】 往復はがき(1枚につき1台)に、「夜の動物園駐車場申し込み」と明記の上、希望日、申込者の住所、名前、電話番号と返信宛名を書いて、8月26日(月)(必着)までに、とくしま動物園(〒771-4267

渋野町入道

22-1)へ。

応募多数の場合

は抽選。重複

申し込みは

不可。予約を

受け付けた人

には、返信は

がきで駐車整理

券を送付します。

【注意事項など】 当日は、遊園地、売店、レスト

ランも営業します。懐中電灯や酒類の持ち

込み、フラッシュ撮影や大きな音をたてるな

どの行為は禁止

します。

また、開催日には市バスの臨時便が運行

しますので、ご利用ください。

【問い合わせ先】 とくしま動物園 (☎636-3215)

