

# ぶらりとくしま 認知症ユニバーサル 徳島駅前マップ

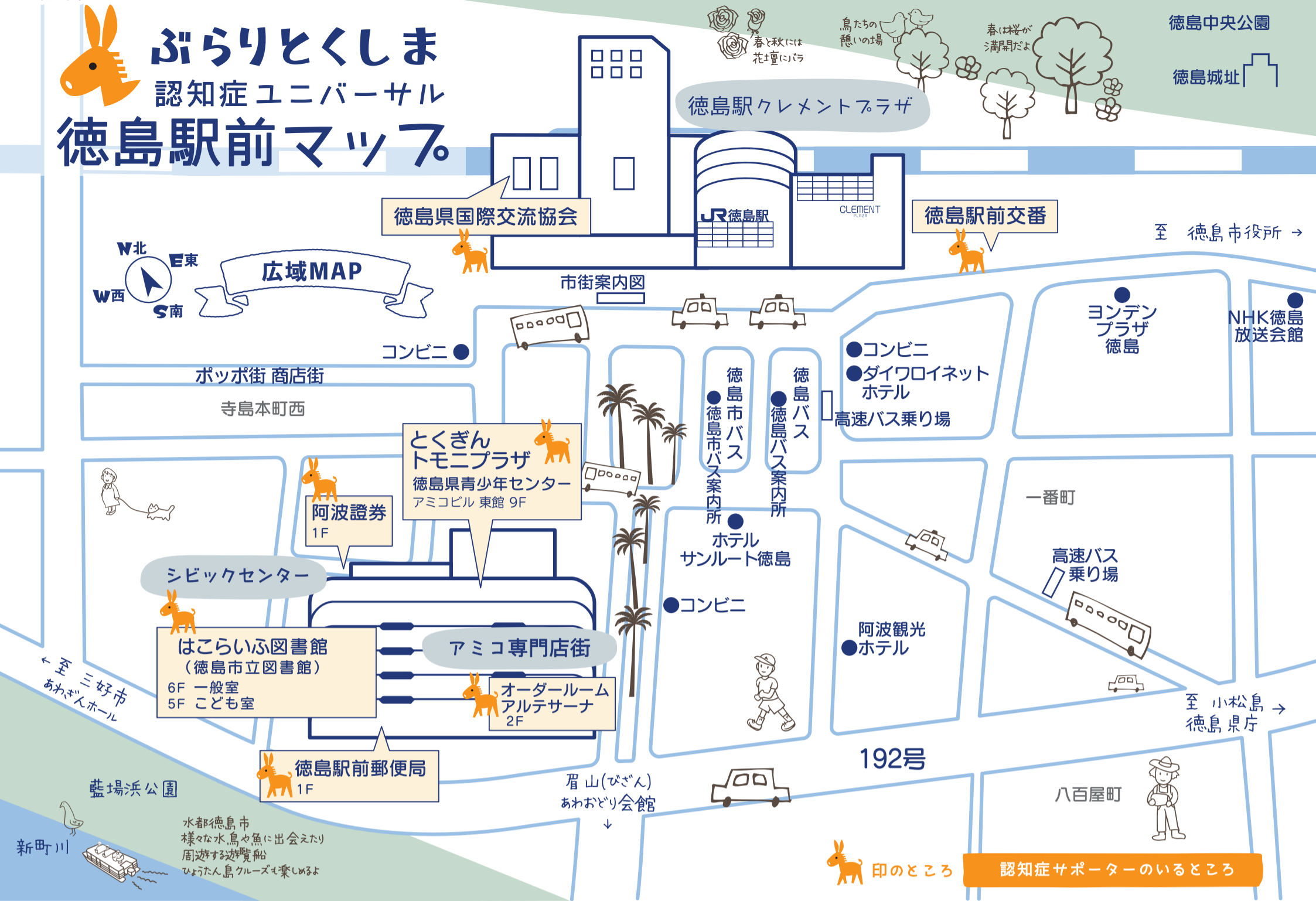

困ったらこちらへ

**認知症サポーターのいるところ**  
令和5年3月現在 印のところに

**徳島駅クレメントプラザ**

徳島県国際交流協会 (TOPIA)  
10:00~18:00  
クレメントプラザ 6F  
Tel. 088-656-3303

徳島中央警察署  
徳島駅前交番  
24時間  
Tel. 088-654-5769

**アミコビル**

はこらいふ図書館  
(徳島市立図書館)  
9:00~21:00  
アミコビル 5F~6F  
Tel. 088-654-4421

阿波証券(株) 本店営業部  
9:00~16:00  
アミコビル 1F  
Tel.088-652-8111

とくぎん トモニプラザ  
徳島県青少年センター  
9:00~21:00  
アミコビル 東館 9F  
Tel.088-625-3852

徳島駅前郵便局  
9:00~17:00  
アミコビル 1F  
Tel.088-625-4507

**アミコ専門店街**

オーダールーム  
アルテサーナ  
10:00~19:00  
アミコ専門店街 2F  
Tel.088-621-4350

## 認知症に関するご相談先

- 徳島市地域包括支援センター TEL. 0120-24-6423
- 公益社団法人 認知症の人と家族の会 徳島県支部 TEL. 088-678-8020
- 徳島県 認知症コールセンター TEL. 088-678-4707

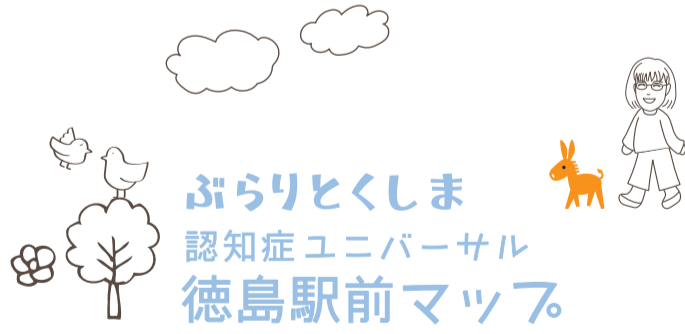

## 概要 認知症ユニバーサルマップについて

認知症の人と家族が安心してぶらりと歩くことができるよう、認知症の当事者が中心となって、役に立つ情報をマップにしました。これからも、認知症の人への理解と、さりげないサポートのあるお店やサービス、設備などを増やしてマップの充実に取り組みます。

「認知症サポーター」とは

認知症サポーター養成講座を受講し、認知症について学び、正しい基礎知識を持って、認知症の方やそのご家族の方達を温かく見守る応援者です。ぜひ養成講座を受講いただき、認知症の人や家族が安心して暮らせる、みんなに優しいまちづくりにご参加ください。

【認知症サポーター養成講座 お問合せ先】 徳島市地域包括支援センター TEL. 0120-24-6423 月曜~金曜 9:00~17:15



徳島駅クレメントプラザ

5F

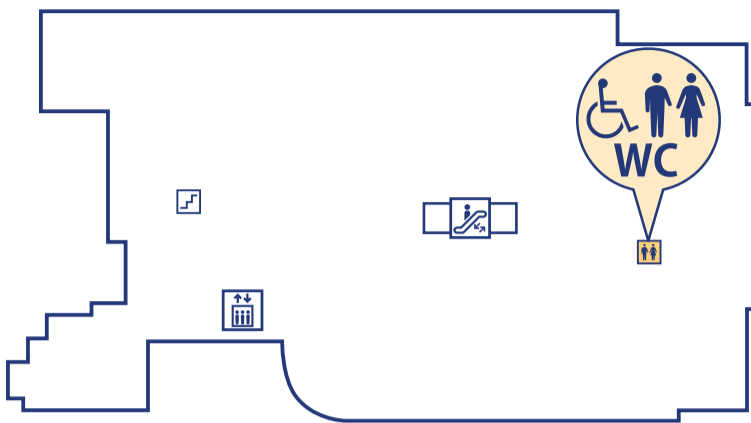

6F

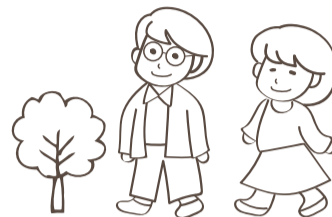
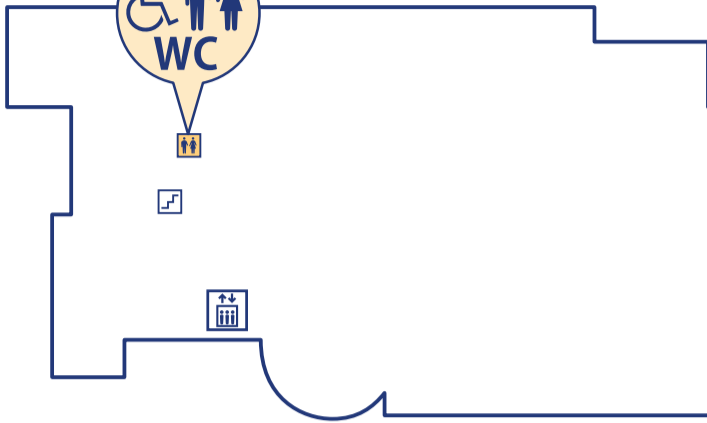

徳島駅構内

1F

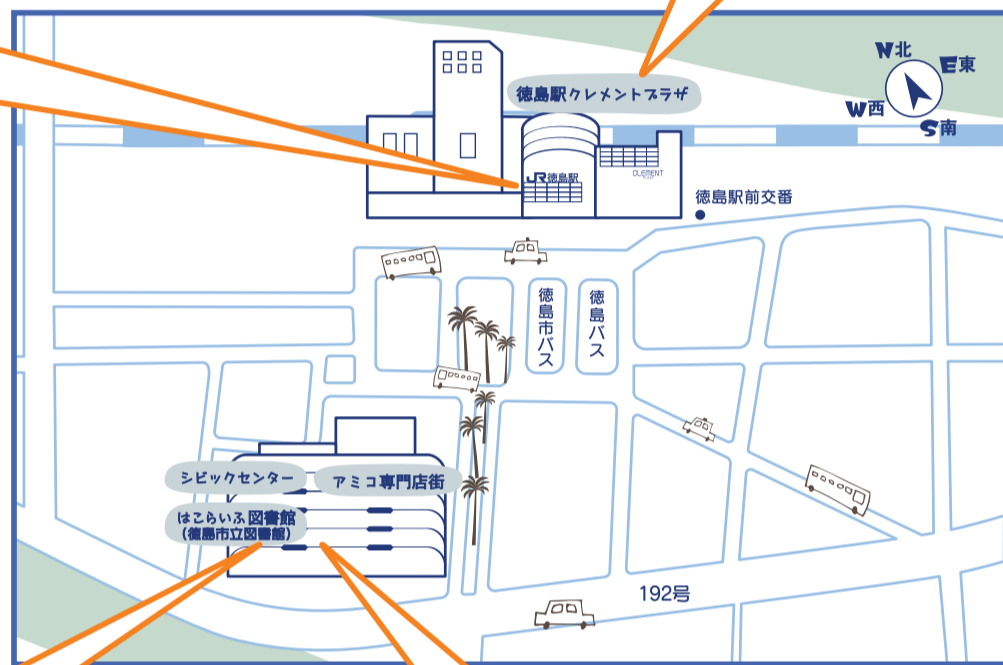
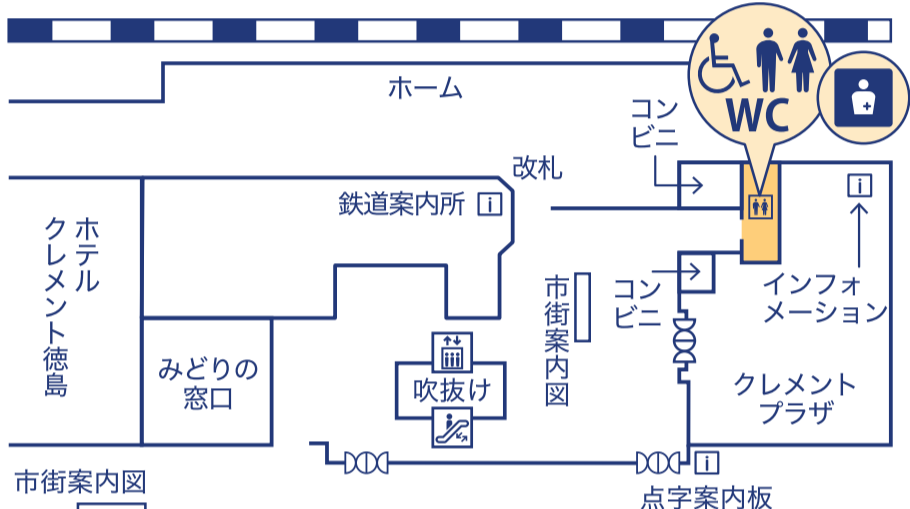

アミコ専門店街

1F

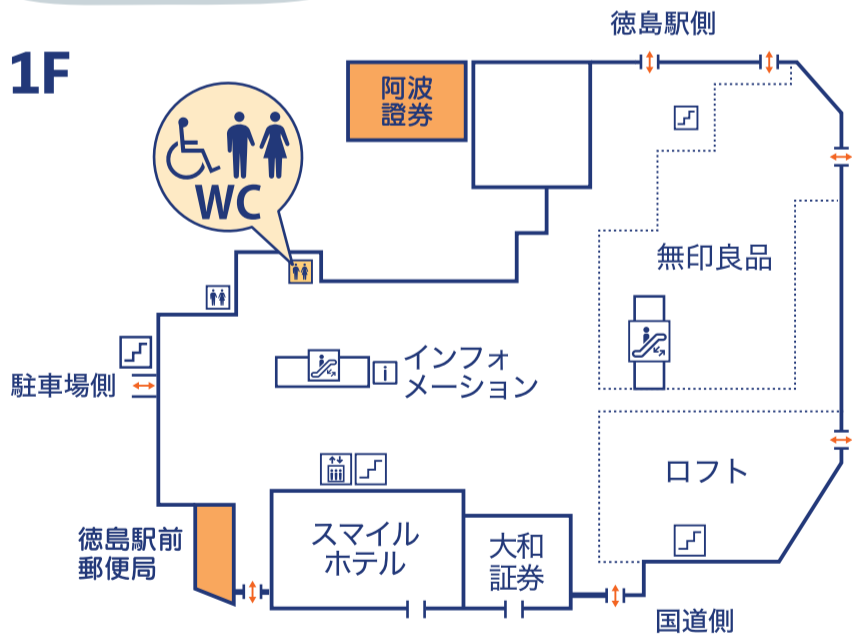

シビックセンター

3F・4F



はこらいふ図書館 (徳島市立図書館)

5F・6F



7F

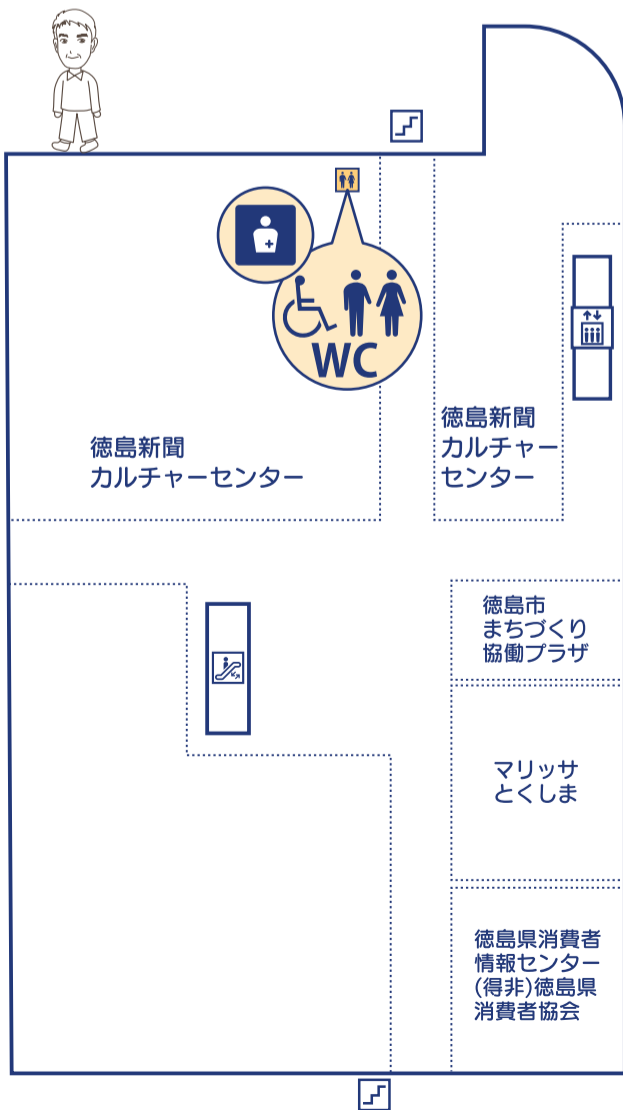

2F

